Einfach kaufmännischer:

HELMERICH-PCAS STANDARD LINE

HELMERICH Software & Service

PCAS Software & Service

Über 35 Jahre Erfahrung

Vorführung der Software via Internet –
sofort oder nach Terminabsprache

Firmenportrait

Entwicklung Firma Helmerich:

1969 Gründung der Firma Helmerich als Einzelunternehmen

1970 Entwicklung des Baulohnprogrammes für das Rhein-Main-Rechenzentrum in Frankfurt a.M.

1983 Entwicklung des HH-Baulohnes für die KHK Classic Line

1992 Umwandlung der Einzelfirma in die Horst Helmerich Hard-Software GmbH

1996 Zulassung von HH Baulohn zum ULAK/ZVK-Clearing

1997 Premiere von PC Baulohn als erstes komplett eigenständiges Lohn- und Gehaltsprogramm aus dem Hause Helmerich

1998 Markteinführung von HH Lohn & Gehalt Rev. 98. Markteinführung von HH Baulohn Rev. 98

1998 Premiere von HH Baulohn für Windows®

1999 Umbenennung in die Helmerich Software & Service GmbH

1999 Markteinführung der STANDARD LINE Software nach 10 Mannjahren Entwicklungszeit

2000 Einzug in das neue Firmengebäude in Münster-Gremmendorf

2001 Die Standard Line Finanzbuchhaltung erhält das Testat nach GOB/GOS

2001 Angliederung des Softwareherstellers PCAS an die Helmerich Software & Service GmbH

2002 Standard Line Baulohn wird von der Soka-Bau für das ULAK/ZVK-Clearing zugelassen

2003 Verschmelzung mit der Firma PCAS zur Helmerich-PCAS Software & Service GmbH

(Fortsetzung Seite 3 rechts unten)

Die Helmerich-PCAS Software & Service GmbH ist ein IT-Unternehmen, welches alle wesentlichen Softwareprogramme für den kaufmännischen Bereich aus einer Hand anbietet:
Finanzbuchhaltung, Lohn & Gehalt, Auftragsbearbeitung, Warenwirtschaft sowie sinnvolle Zusatzpakete für spezielle Branchen und Anwendungen.
Mit seinem Angebot wendet sich die Helmerich-PCAS Software & Service GmbH vor allem an kleine und Betriebe mittlerer Größenordnung.
Mit der Leistungsfähigkeit der Softwarepalette und des Serviceangebotes wird vorwiegend der anspruchsvolle Geschäftskunde bedient.

Helmerich-PCAS Software & Service GmbH entwickelt neben den klassischen kaufmännischen Standardprogrammen auch Softwareprogramme für das Bauhaupt- und Baunebengewerbe. Ein modular aufgebautes Baulohnprogramm für verschiedene Gewerke sowie eine Bau- und Handwerkskalkulation sind wesentlicher Bestandteil des Produktportfolios.

Neben funktionaler Software setzt die Helmerich-PCAS Software & Service GmbH auf erstklassigen Support. Hotlineunterstützung ohne Vertragsbindung, Softwarepflege ohne Upgradekosten, Schulungen ohne Wartezeit und Einweisung vor Ort, gehören selbstverständlich zur Abrundung des Serviceangebotes.

Helmerich-PCAS Software & Service GmbH vertreibt seine Softwareprodukte über den qualifizierten Fachhandel. Mehrere hundert Fachhändler garantieren eine flächendeckende Betreuung und schnelle Reaktionszeiten vor Ort.

Mehrere 1000 Anwender aus Handel, Handwerk, Industrie und Dienstleistung setzen die Produkte von Helmerich-PCAS ein. Dank der angeschlossenen Entwicklungs- und Technologiepartner geht die Reichweite der Software- und Servicepalette weit über den Standard hinaus. Neue Dienstleistungen, wie Fernwartung, Fernvorführung und Fernschulung runden das Angebotsportfolio ab.

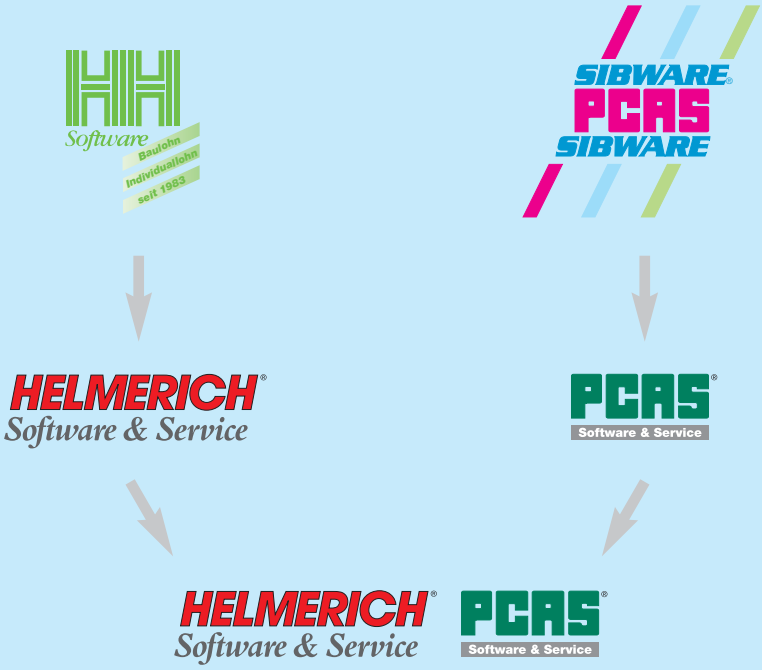

▲ Solider Firmensitz:
Die Systemzentrale der Helmerich-PCAS Software & Service GmbH vereint Entwicklung, Vertrieb, Verwaltung und die verschiedenen Kompetenz-Center im Supportbereich unter einem Dach.

▲ Sonnige Aussichten:
Der Sonnenaufgang ist bereits Kult und zum Markenzeichen der STANDARD LINE Software geworden. Die Hauptmenüstruktur lässt unschwer erkennen:
Die STANDARD LINE bietet klassische und branchenspezifische Programmteile aus einem Guss.

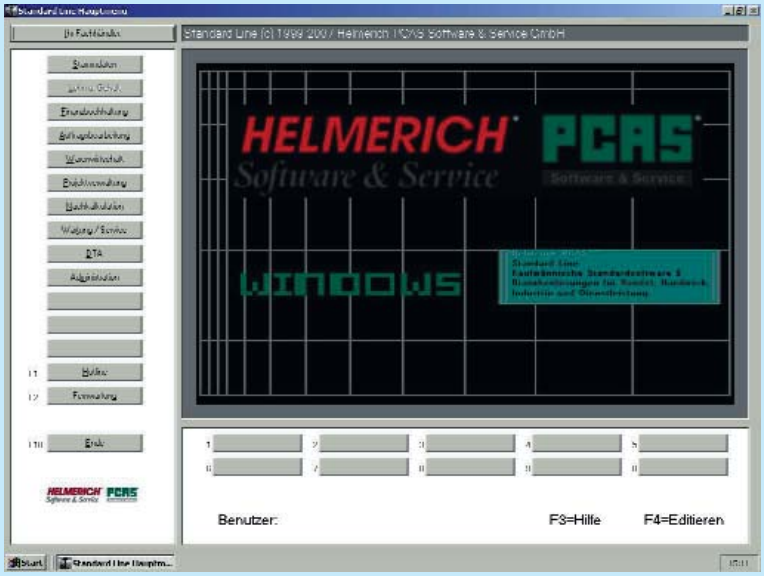

▲ Für PCAS-Nostalgiker:
Das Bild im STANDARD LINE Hauptmenü ist auch umschaltbar auf das alte PCAS-Design.

HELMERICH® Software & Service PCAS® Software & Service

Entwicklung Firma PCAS:

1986 Gründung der Firma PCAS in Wesel

1986 PCAS erhält die Auszeichnung Software des Jahres 1986/87

1989 PCAS erhält den Softwarepreis der Zeitschrift Impulse

1992 Das 10.000ste PCAS-Programm wird installiert

1992 Auszeichnung der PCAS-Software durch den Zentralverband des Deutschen Dachdeckerhandwerks mit „sehr gut“

1996 Die WEKA-Baufachverlage in Augsburg übernehmen PCAS

1999 Die holländische Exact-Gruppe übernimmt PCAS

2001 Angliederung von PCAS an die Helmerich Software & Service GmbH aus Münster/Westf

2001 Markteinführung der Produktlinie PCAS-2001 für Windows®, der heutigen Helmerich-PCAS Standard Line

2003 Verschmelzung mit der Firma Helmerich zur Helmerich-PCAS Software & Service GmbH

Entwicklung Firma Helmerich-PCAS:

2003 Helmerich-PCAS Software & Service GmbH entsteht am 1. März durch die Fusion der Firmen Helmerich und PCAS

2006 Einführung des Lizenzmodells der Software-Versorgung

2006 Standard Line Lohn & Gehalt erhält die DEÜV-Zulassung von der ITSG

HELMERICH-PCAS STANDARD LINE

auf einen Blick

durchgehend bis zu 999 Mandanten

In der STANDARD LINE stecken die Erfahrungen aus jahrzehntelanger Softwareproduktion.

Die in rund 80 Mannjahren entwickelte STANDARD LINE eignet sich für den Einsatz in Handel, Handwerk, Industrie und Dienstleistung. Mit den speziellen Zusätzen für die Bereiche Lohn & Gehalt und der Auftragsbearbeitung wird die Software für das Bauhaupt- und Nebengewerbe sehr interessant. Auch für Produktionsbetriebe gibt es ein entsprechendes Modul.

Ein bundesweites Netz aus zum Teil langjährigen Fachhandelspartnern sorgt für eine flächendeckende regionale Betreuung. Die Nutzung der heutigen technischen Möglichkeiten, wie eMail, Internet, Fernwartung, Ferndiagnose und ein effektives Hotlinesystem, tragen den Wünschen nach schneller Information und Hilfestellung Rechnung.

Schulungen und Workshops zu verschiedenen Programmen und Themenbereichen machen das Serviceangebot rund.

Softwarepflegeverträge sichern die Investition in die STANDARD LINE. Gerade in der Zeit der EU-Harmonisierung und der weiter Einzug haltenden beleglosen Datenübermittlung gilt es, die einmal getätigte Investition für die Zukunft zu schützen. Für die STANDARD LINE gibt es keine obligatorischen und festgeschriebenen Wartungssätze. Der Fachhändler vor Ort ist daher flexibel bei der Erstellung eines individuellen Wartungsangebotes.

Sprechen Sie den Fachhändler in Ihrer Nähe an und fragen ihn nach einer (Fern-)Vorführung bzw. Probeinstallation!

Was ein Unternehmen wissen muss, damit alles nahtlos funktioniert: Unterschiedlichste Abteilungen müssen Hand in Hand zusammenarbeiten. Und genau dafür bietet die Helmerich-PCAS STANDARD LINE die richtigen Lösungen.

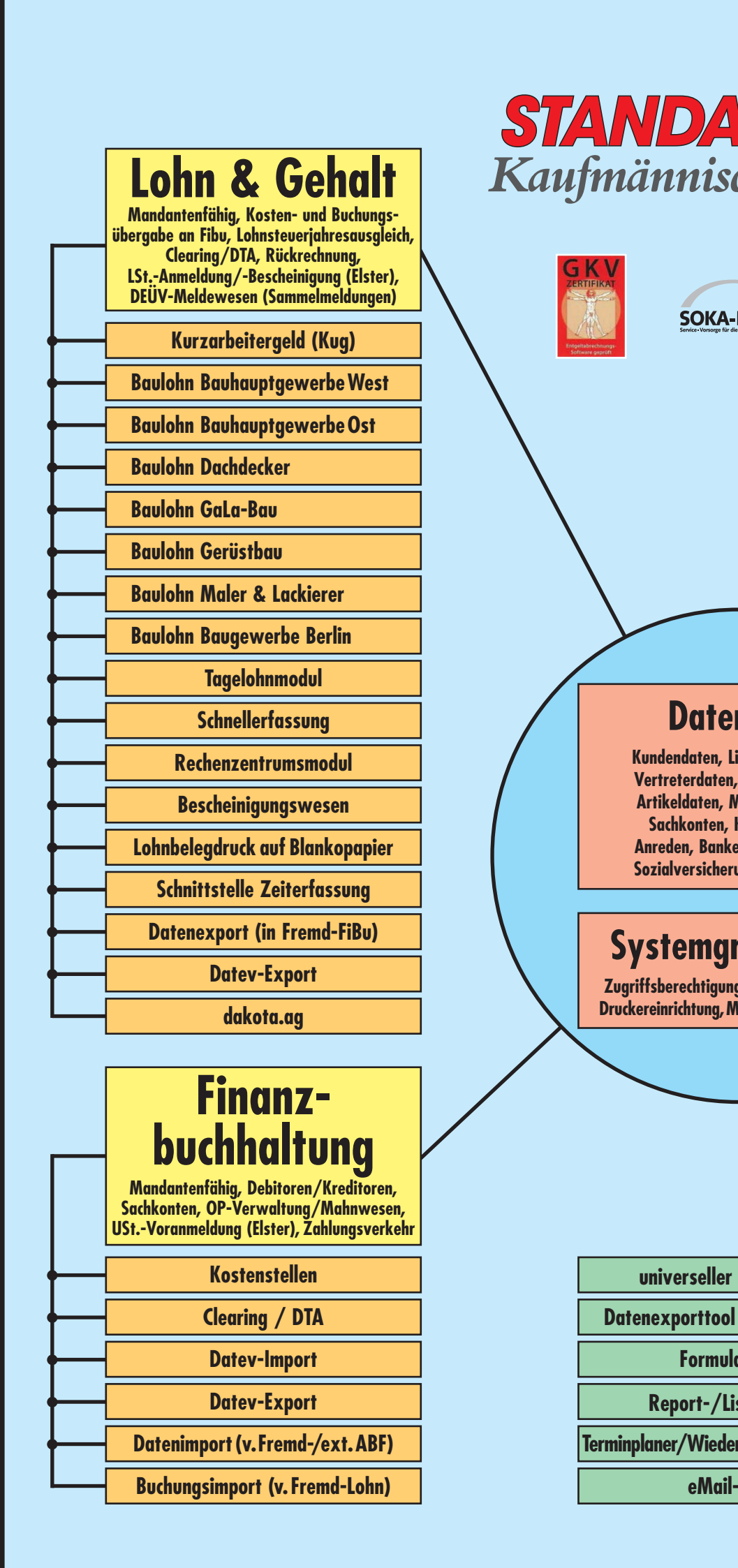

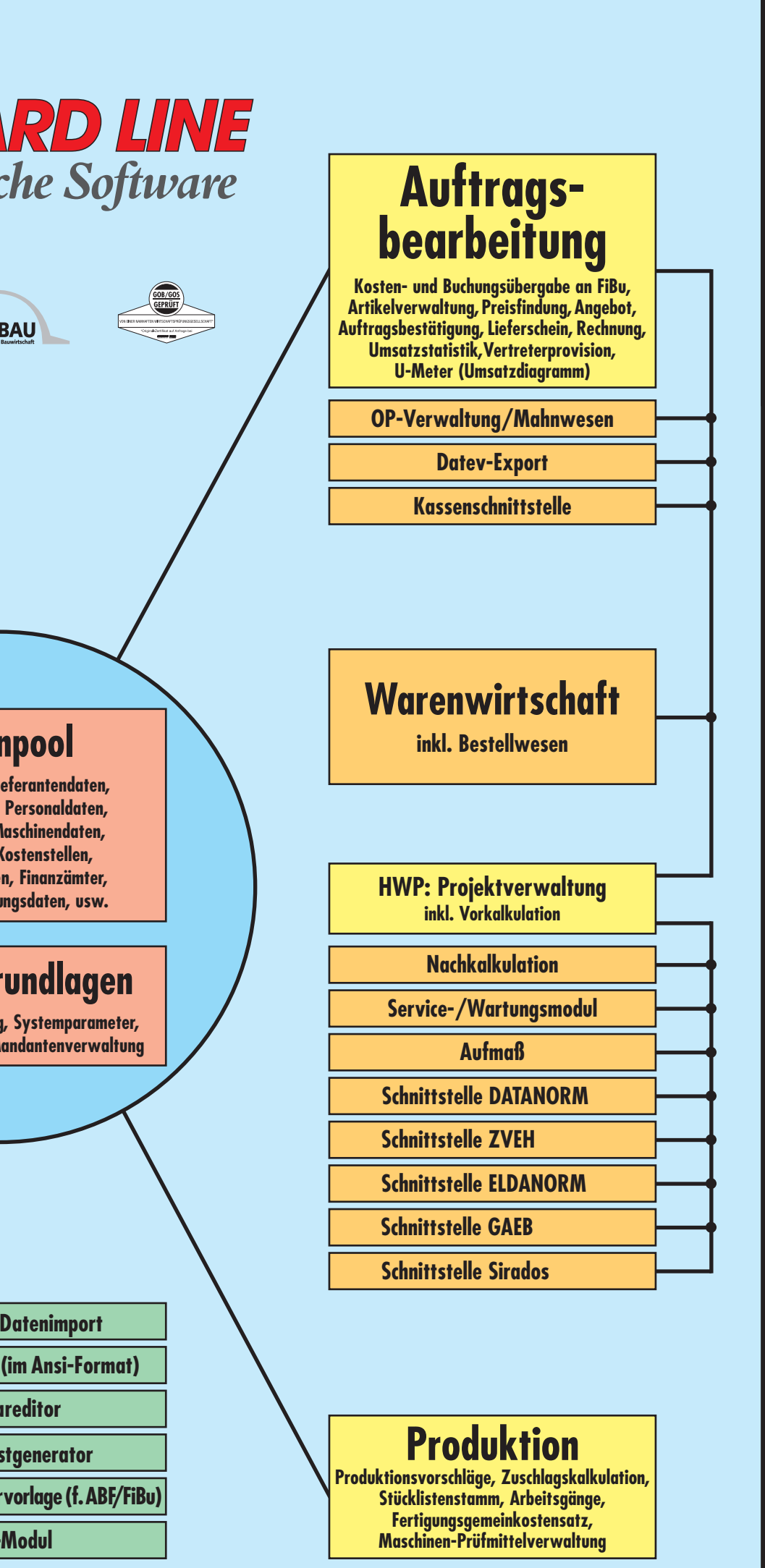

HELMERICH Software & Service

PCAS Software & Service

Standard Line System-Anforderungen (mind.):

- PC mit Prozessor ab 300 MHz
- CD-ROM-Laufwerk
- VGA-Grafikkarte oder Karte mit höherer Auflösung (SVGA empfohlen), Grafikauflösung 1024 x 768 Pixel oder besser
- Microsoft® Mouse oder kompatibles Zeigegerät
- Windows® kompatibler Laser-Drucker oder Tintenstrahldrucker, für Endlosformulare auch Nadeldrucker

Einplatz

- 128 MB RAM
- Betriebssystem ab Windows® 2000
- freier Festplattenspeicher mind. 400 MB

Mehrplatz

Netzwerk Client / Peer-to-Peer

- 128 MB RAM
- Betriebssystem ab Windows® 2000
- freier Festplattenspeicher mind. 400 MB

Netzwerk Server

- 128 MB RAM
- Windows® NT Server ab 4.0/SP 5 oder höher oder
- Novellnetzwerk ab 3.12 (mit langen Dateinamen)
- freier Festplattenspeicher mind. 400 MB

Allgemeine Zusatzinformation

Aufgrund der Abkündigung der Betriebssysteme Windows® 98 und Windows® NT seitens Microsoft®, wird von der Standard Line mindestens das Betriebssystem Windows® 2000 verlangt!

Standard Line kann zwar auch noch auf älteren Windows®-Versionen eingesetzt werden, dann aber mit aktuell verfügbaren Service-Packs von Microsoft® und ohne Funktionsgarantie, da die Software auf älteren Windows®-Versionen nicht mehr getestet wird!

Lohn & Gehalt

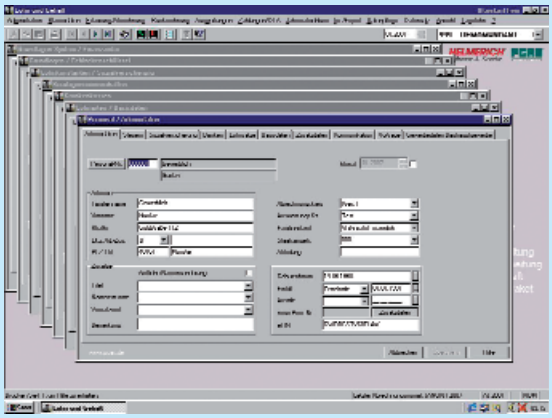

Die Fenstertechnik ermöglicht schnelle Zugriffe und eine gute Übersicht im Stammdatenbereich

Kran
Automatische
Beitragssätze über d
aktueller Dateien der

inkl. Elstermodul und UCS-Control

Das Software-Paket ist exakt auf jene Bedürfnisse ausgerichtet, wie sie von klein- und mittelständischen Betrieben an eine Lohnbuchhaltung gestellt werden. Dies beinhaltet u.a. die Berücksichtigung von steuer-/sozialversicherungsrechtlichen Vorgaben.

Das Update-Control-System (UCS) erinnert automatisch an die Durchführung von Updates. Es wird somit verhindert, dass die Abrechnung mit nicht mehr aktuellen Programmständen ausgeführt wird.

Allgemeine Leistungsmerkmale

- Führung von bis zu 999 Mandanten
- Gliederung der Mitarbeiter nach Abrechnungskreisen
- Kalendererfassung nach Personalnummern
- Anzeige des Gesamt- oder Überstundenkalenders während der Erfassung
- Feste Lohndaten bis zu einem ausgewählten Zielmonat speicherbar
- SFN-Assistent zur Berechnung der Steuer- und SV-Freianteile für Sonntags-, Feiertags-, Nachtzuschläge
- Branchenspezifische Berechnungen durch hinterlegte Gewerbedaten
- Zusätzliche individuelle Berechnungen durch frei definierbare Lohnarten und Formeln
- Flexible Arbeitszeitkonten
- Brutto-/Nettoabrechnung, Korrektur-, Einzelabrechnung
- Rückrechnung (RR-Tarife bis April des Vorjahres)
- Nettohochrechnung
- Druckvorschau
- Druck der Lohn- und Gehaltsbelege auf Endlostaschen und Einzelblattformularen
- Krankenkassenabrechnung für Echtdaten oder Beitragsschätzer mit Beitragsabrechnung inkl. EFZ-Erstattung nach U1/U2 und Beitragsmeldung

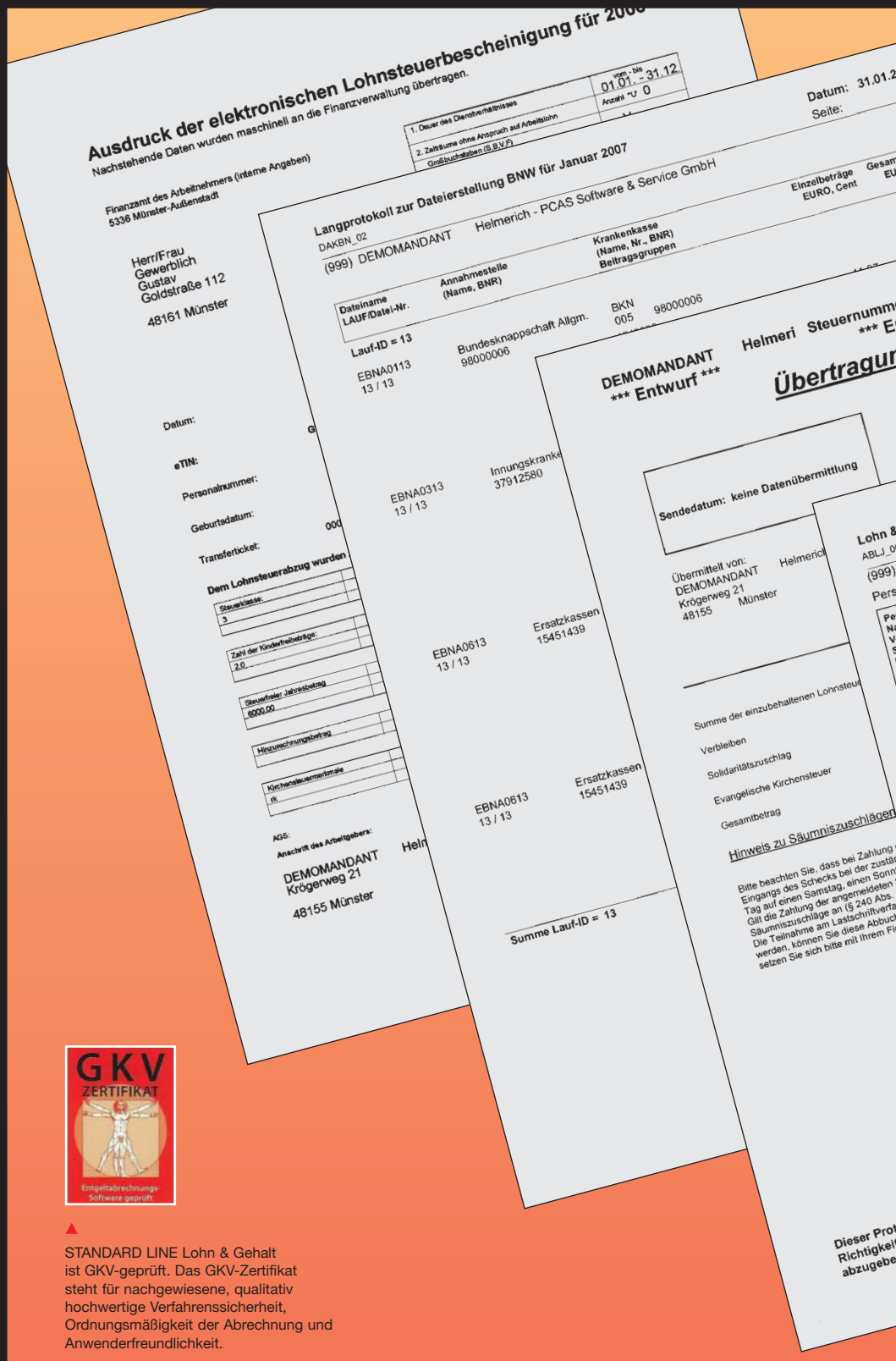

STANDARD LINE Lohn & Gehalt ist GKV-geprüft. Das GKV-Zertifikat steht für nachgewiesene, qualitativ hochwertige Verfahrenssicherheit, Ordnungsmäßigkeit der Abrechnung und Anwenderfreundlichkeit.

kenkassen:
e Pflege der
as Einlesen
r SV-Träger.

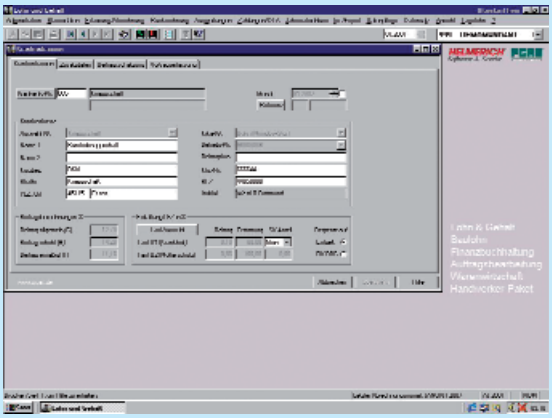

Maschinelles Meldewesen
für Beitragsnachweise
und DEÜV-Monatsmeldungen.

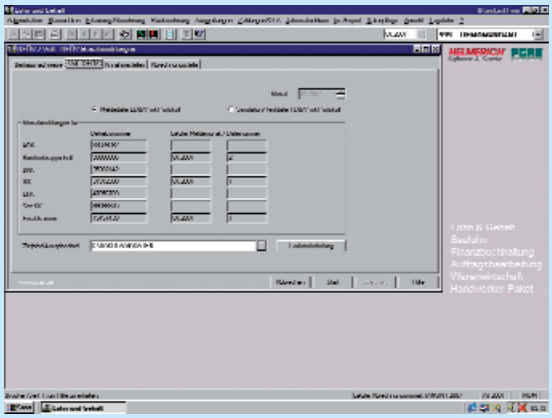

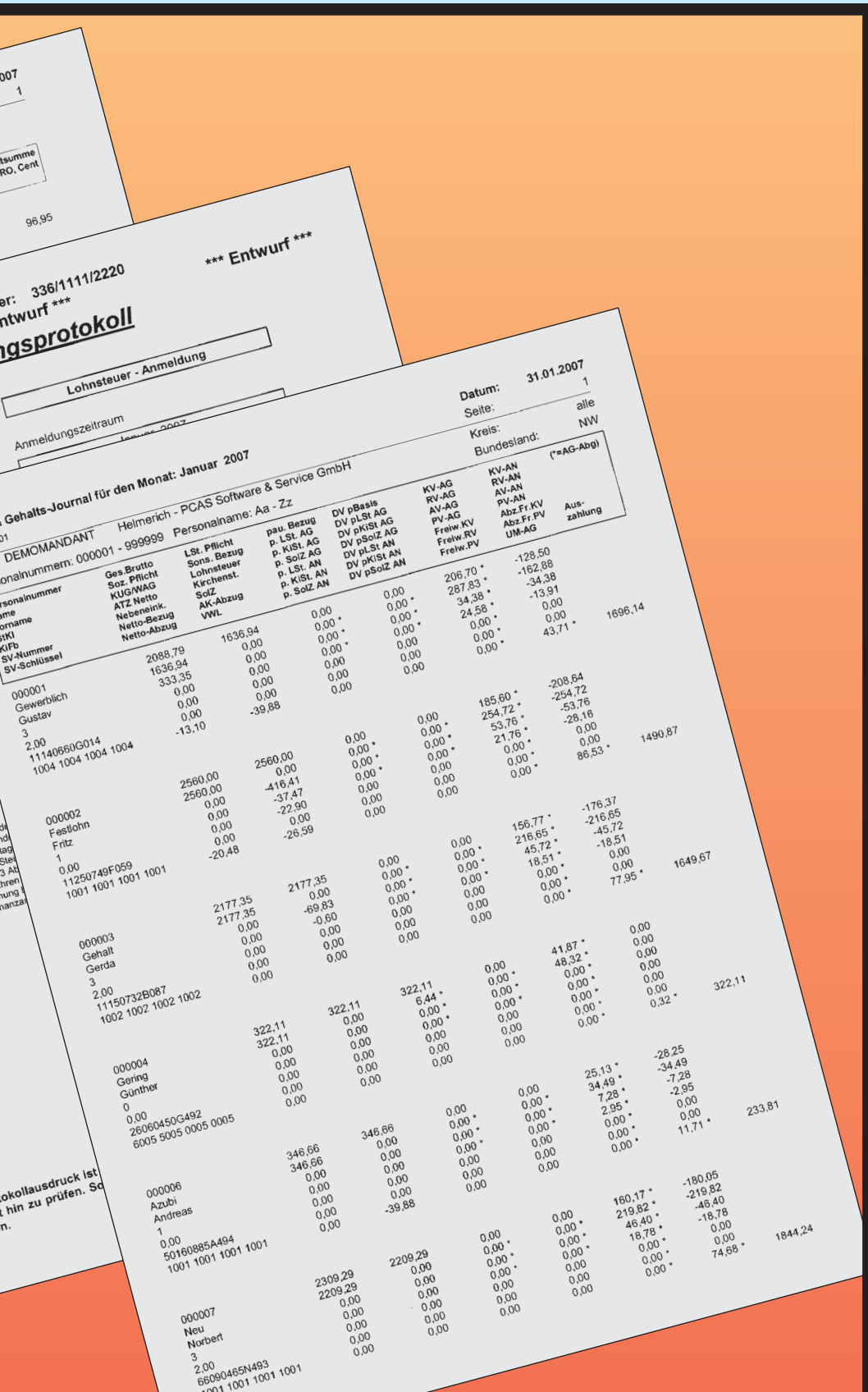

- Buchungsbelege mit Datenübergabe in die FiBu
- Lohnjournal, Lohnartenaufteilung, Lohndatenauswertung, BG-Monats-/-jahresliste
- Kostenstellen-/Kostenträgerauswertung mit Datenübergabe an die FiBu
- Durchführung des Zahlungsverkehrs mittels Clearing/DTA, Überweisungsträger, Schecks, Überzahlungsliste
- Erstellung der Lohnsteueranmeldungen und -bescheinigungen (Elster)
- Statistische Auswertungen z.B. Urlaubs-/Resturlaubsübersicht, Fehlzeitenliste, Zeitkontenblatt, Geburtstags- und Jubiläumsliste u.v.m.
- Durchführung des automatischen Lohnsteuerjahresausgleichs
- Führung von Jahreslohnkonten
- Einlesen der Beitragssatz-/Betriebsnummerndatei
- Update-Control-System (UCS)

Zusatzpakete zu Lohn & Gehalt

- Kurzarbeitergeld (Kug)
  Automatisierte Kug-Berechnung durch einfache Eingabe der Ausfallzeiten
- Tagelohnmodul
- Schnellerfassung
- Rechenzentrumsmodul
- Bescheinigungswesen
- Lohnbelegdruck auf Blankopapier
- Importschnittstelle z.B. für Zeiterfassung
- Exportschnittstelle z.B. für Übergabe an Fremd-FiBu / externe Kostenrechnung
- DATEV-Exportschnittstelle
- Dakota.ag
  Voll-DEÜV (An-, Ab-, Unterbrechungs-, Jahresmeldungen)
- Baulohnmodule (siehe Seite 8+9)

Baulohn

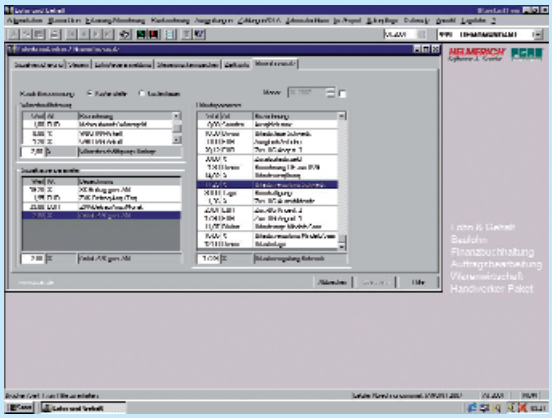

Mitgelieferte Grunddaten unterstützen die Systemeinrichtung je Gewerbe.

Individuelle Ä
im Stammd
e
Gewerbeein

für Bauhaupt- und Nebengewerbe

Als Ergänzung zu STANDARD LINE Lohn & Gehalt ist der Baulohnzusatz erhältlich. Mit den jeweiligen Gewerbezusätzen für die einzelnen Branchen der Bauwirtschaft werden, über die zuvor beschriebenen Standards hinaus, die erforderlichen Basisdaten sowie spezifische Funktionen bereitgestellt, die für eine ordnungsgemäße Baulohnabrechnung erforderlich sind.

Der Grunddatenbestand beinhaltet die Gewerbedaten auf Basis der jeweils geltenden Tarifverträge mit einem kompletten Lohnartenstamm sowie den Parametern für die Sozialkassen- und Winterbau-Abrechnung. Die automatisierte Abrechnung von Kurzarbeitergeld und Saison-Kurzarbeitergeld mit entsprechenden Anträgen für die Erstattung beim Leistungsträger (Arbeitsagentur oder Krankenkasse) ist ebenso integriert.

Anpassungen, die sich für diese Grunddatenbestände durch Tarifänderungen ergeben, stehen über einen Updateservice zeitgerecht zur Verfügung. Durch die periodenweise Speicherung dieser Daten stellen auch unterjährige Änderungen kein Problem für korrekte Abrechnungen oder auch Rückrechnungen dar.

Für die nachfolgenden Branchen sind Gewerbedaten mit den aufgeführten Zusatzleistungen verfügbar:

Bauhauptgewerbe
- Arbeitszeitkontenführung
- Spezielle Urlaubskontenberechnung
- Bauspezifische Daten im Lohnbeleg
- Autom. Kug-/Saison-Kug-Berechnung
- Autom. MWG-/ZWG-Berechnung
- Abrechnung Spitzenausgleich
- Sozialkassenabrechnung mit elektronischem Datenaustausch mit der SOKABAU, Wiesbaden (SK-Clearing)

Berliner Baugewerbe
- Arbeitszeitkontenführung
- Spezielle Urlaubskontenberechnung
- Gewerbespez. Daten im Lohnbeleg

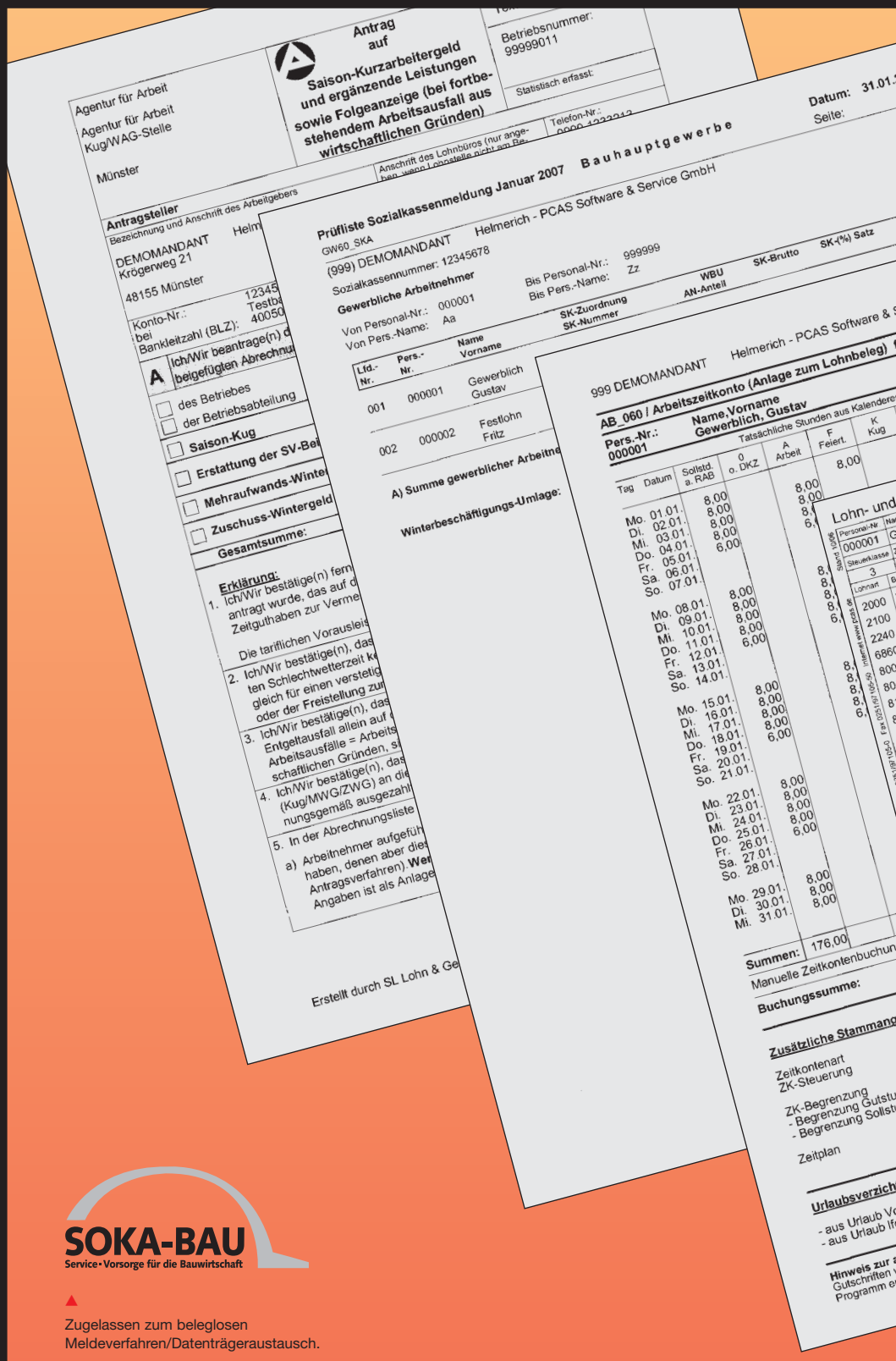

SOKA-BAU
Service • Vorsorge für die Bauwirtschaft

Zugelassen zum beleglosen Meldeverfahren/Datenträgeraustausch.

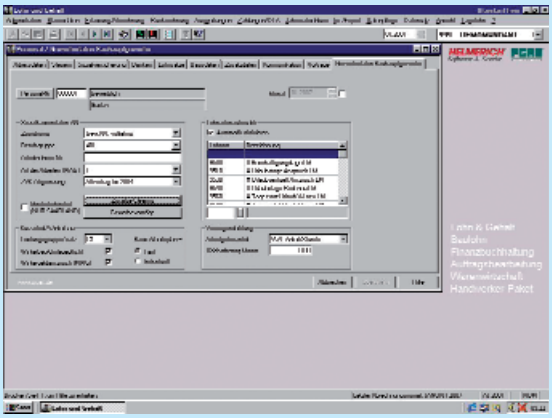

Änderungen
atenbereich
rgänzen die
nstellungen.

Die kalendarische Erfassung
ist Basis der
Abrechnungsfälle und dient
auch der individuellen
Zeitkontenführung.

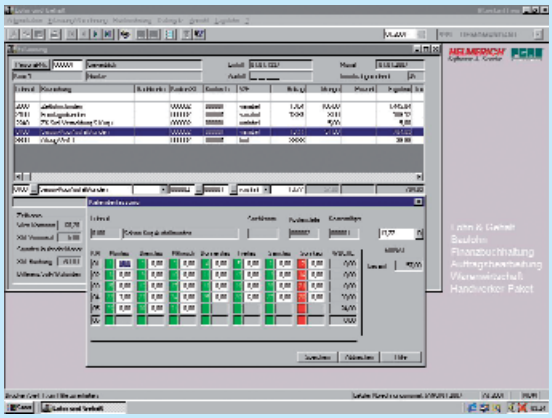

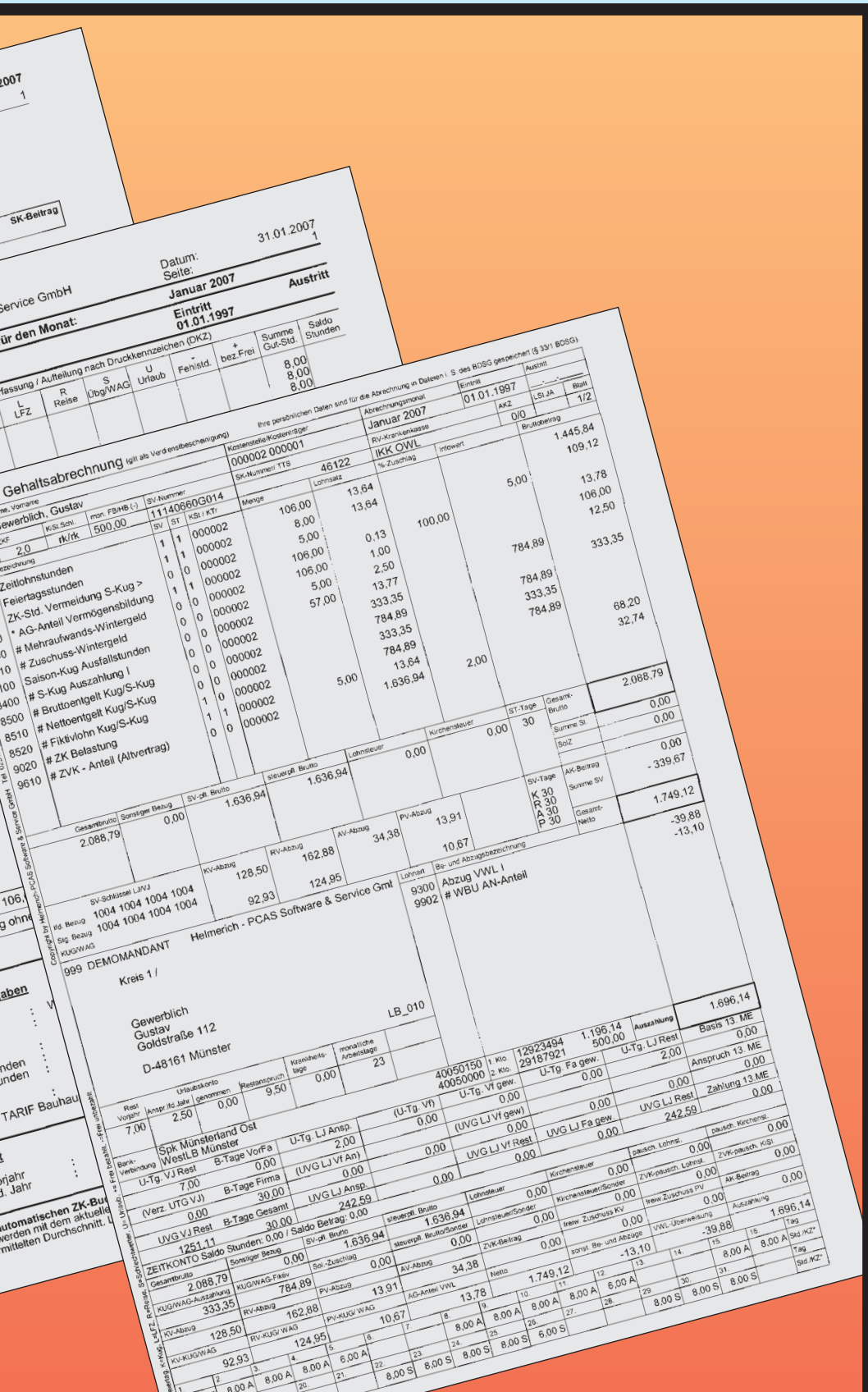

- Autom. Kug-/Saison-Kug-Berechnung
- Autom. MWG-/ZWG-Berechnung
- Abrechnung Spitzenausgleich
- Sozialkassenabrechnung mit Meldungen an die SOKA-Berlin

Dachdeckerhandwerk
- Arbeitszeitkontenführung
- Spezielle Urlaubskontenberechnung
- Gewerbespez. Daten im Lohnbeleg
- Autom. Kug-/Saison-Kug-Berechnung
- Autom. MWG-/ZWG-Berechnung
- Sozialkassenabrechnung mit Meldungen an die LAK, Wiesbaden

Garten-/Landschafts- und Sportstättenbau
- Arbeitszeitkontenführung
- Spezielle Urlaubskontenberechnung
- Gewerbespez. Daten im Lohnbeleg
- Autom. Kug-/Saison-Kug-Berechnung
- Autom. MWG-/ZWG-Berechnung
- Sozialkassenabrechnung mit Meldungen an die EW GaLa, Bad Godesberg

Gerüstbaugewerbe
- Arbeitszeitkontenführung
- Spezielle Urlaubskontenberechnung
- Gewerbespez. Daten im Lohnbeleg
- Autom. Kug-/Saison-Kug-Berechnung
- Autom. MWG-/ZWG-Berechnung
- Sozialkassenabrechnung mit Meldungen an die ZVK, Wiesbaden

Maler- und Lackiererhandwerk
- Arbeitszeitkontenführung
- Spezielle Urlaubskontenberechnung
- Gewerbespez. Daten im Lohnbeleg
- Automatisierte Kug-Berechnung
- Sozialkassenabrechnung mit Meldungen an die LAK/ZVK, Wiesbaden

Zusatzhinweis:
Sofern in der einzelnen Tarifbereichen noch immer unterschiedliche Vereinbarungen für die alten und neuen Bundesländer vorliegen, stehen auch entsprechend getrennte Gewerbedaten zur Verfügung. Daher immer den abzurechnenden Rechtskreis (West/Ost) angeben.

Finanz-buchhaltung

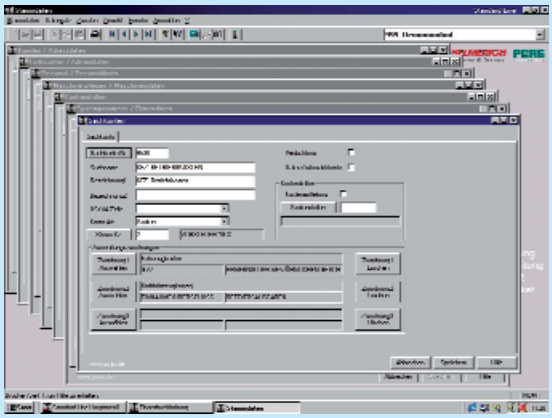

Typisch STANDARD LINE: auch bei vielen geöffneten Fenstern bleibt die Übersichtlichkeit erhalten.

Benutzerfreundlic
und detaillierte
der FiBu-Buch

inkl. Elstermodul

Ein namhaftes Wirtschaftsprüfungsinstitut testete die STANDARD LINE Finanzbuchhaltung und bestätigt, dass alle gesetzlichen und buchhalterischen Vorschriften lt. GOB und GOS eingehalten werden.

Allgemeine Leistungsmerkmale

- Erfassung mit Aufteilungsbuchung, Skontorechnung, Auswahl mehrerer Debitorenposten bei Zahlungseingang mit Skontorechnung, Auswahl mehrerer Kreditorenposten bei Zahlungsausgang, sofortige Verbuchung nach Bestätigung, Debitoren-OP-Verwaltung, Kreditoren-OP-Verwaltung,periodenunabhängige Buchungen möglich, automatische Vortragsbuchung
- Die Bildschirmauskunft informiert während der Buchungserfassung über Bewegungen auf den Sachkonten, Debitoren- und Kreditorenkonten. Hier erhalten Sie auch Auskunft über Debitoren- und Kreditoren Offene Posten
- Jahresabschluss kann wiederholend durchgeführt werden mit automatischem Abgleich der Vorträge
- Lastschrifteinzug mit Vorschlagsliste und deren Bearbeitung
- Zahlungsvorschlagsliste mit Skontooptimierung und Gutschriftsabgleich
- Mahnwesen 4stufig mit Vorschlagsliste und deren Bearbeitung, frei definierbare Mahntexte pro Mahnstufe
- Debitorenliste: OP-Liste nach Kontonummer oder Alter sortiert, Rechnungsausgangsliste nach Rechnungsnummer oder Kundennummer oder Datum, Buchungsprotokoll nach Journalnummer, Belegnummer oder Kundennummer, Kontenblätter zusammengefasst oder monatsweise getrennt, alle Listen können nach Zeitraum und Kundenbereich selektiert werden
- Kreditorenlisten: OP-Liste nach Kontonummer oder Alter sortiert, Rechnungseingangsliste nach Rechnungsnummer oder Lieferantennummer, Buchungsliste oder Journalnummer,

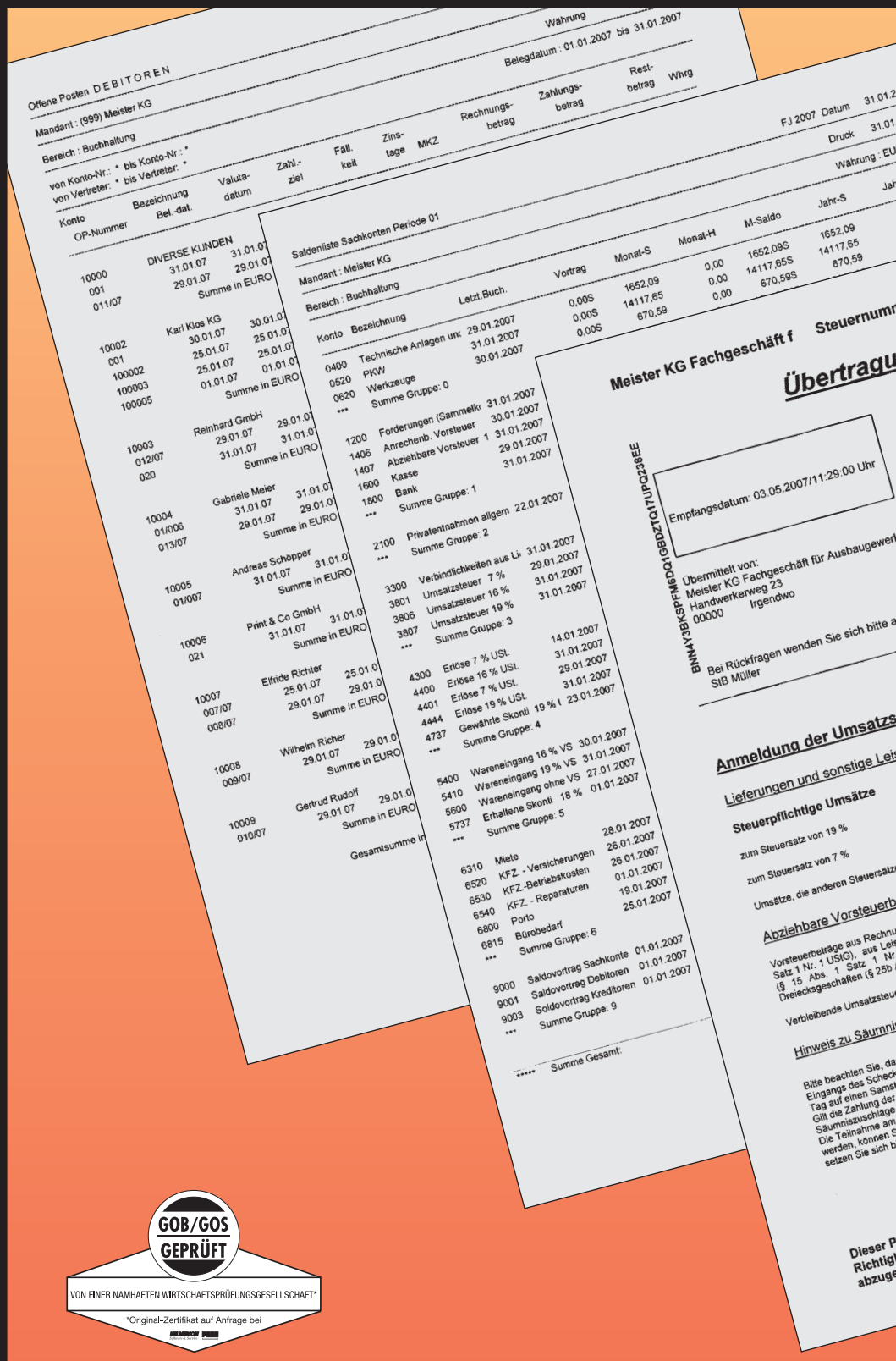

he Eingabe
Wiedergabe
ungssätze .

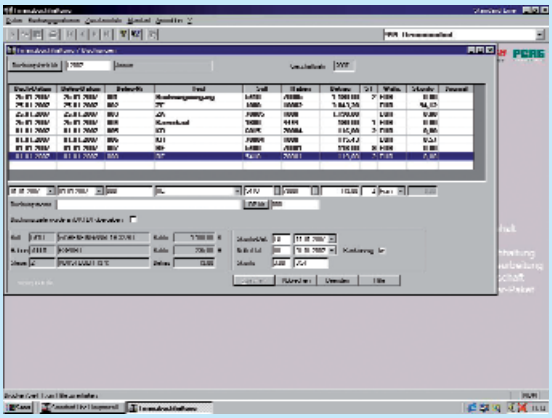

Immer aktuell,
die Bildschirmauskunft mit
allen gebuchten Vorgängen.

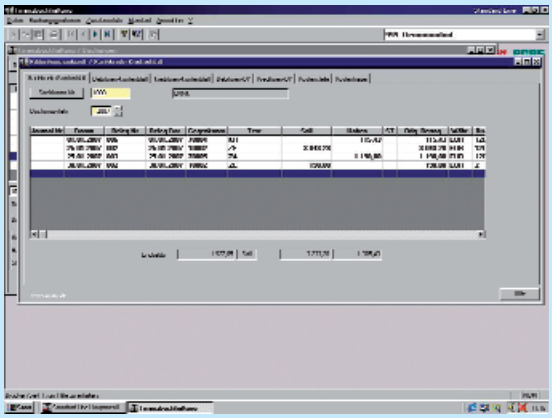

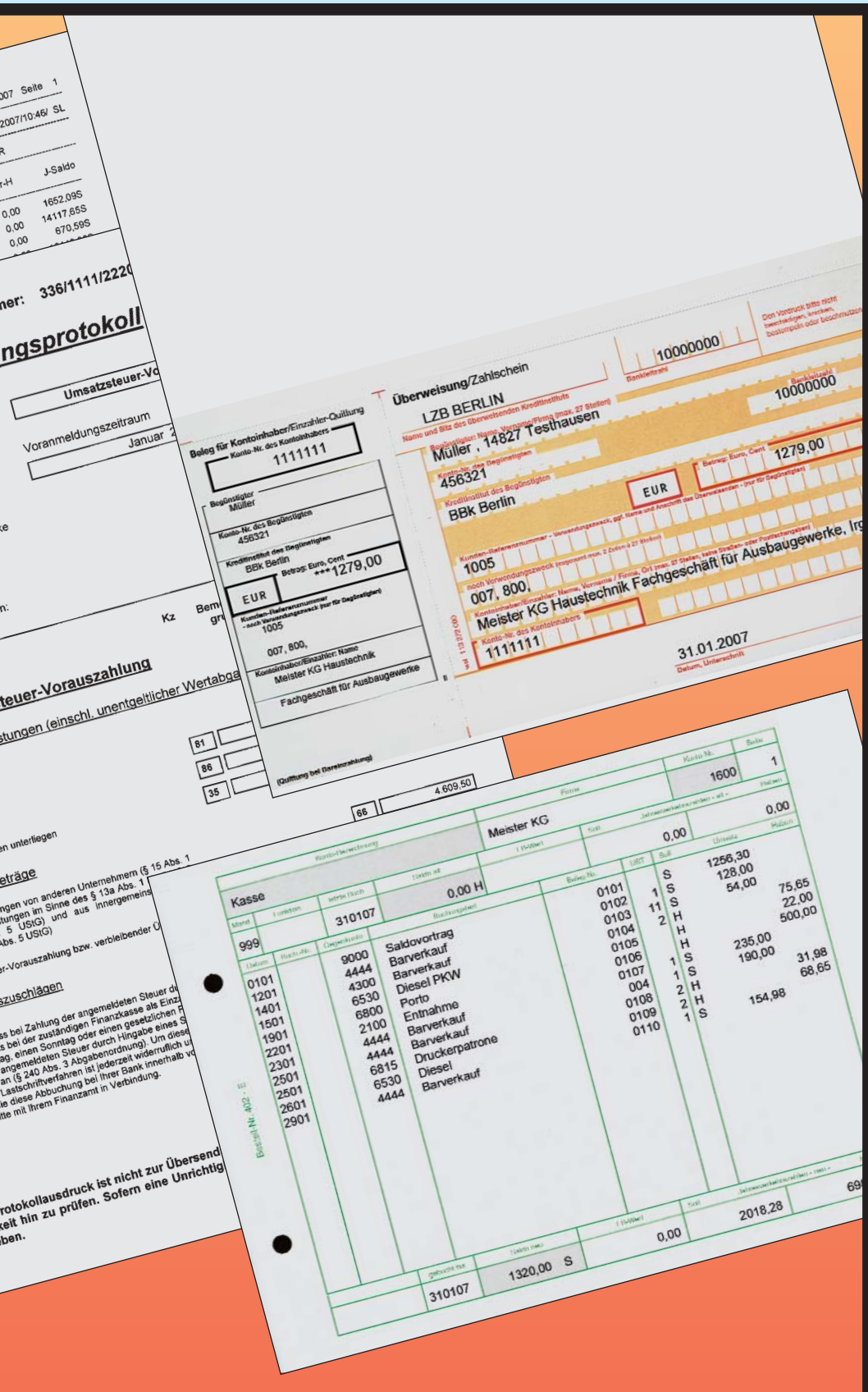

Belegnummer oder Lieferantennummer, Kontenblätter zusammengefasst oder monatsweise getrennt, alle Listen können nach Zeitraum Lieferantenbereich selektiert werden.

- Sachkontenlisten: Kontenblätter zusammengefasst oder monatsweise nach Zeitraum oder Kontonummernbereich selektierbar
- Buchungsjournal: Von Journalnummer bis Journalnummer, von Datum bis Datum, von Belegnummer bis Belegnummer wahlweise mit Kostenstellen
- Umsatzsteuervoranmeldung auf Formblatt. Übertragung der Umsatzsteuervoranmeldung an das Finanzamt mittels Elster. Konsolidierung der USt.-Voranmeldung möglich
- Sachkontensaldenliste mit Monatszahlen und dem Vortrag aus dem Vorjahr
- Debitorensaldenliste mit Monatszahlen und dem Vortrag aus dem Vorjahr
- Kreditorensaldenliste mit Monatszahlen und dem Vortrag aus dem Vorjahr
- Benutzerdefinierte Gewinn + Verlustrechnung Monat/Jahr/Vorjahr
- Benutzerdefinierte Bilanzauswertung Monat/Jahr/Vorjahr
- Druckwiederholung der Auswertungslisten auch nach Abschlussarbeiten jederzeit möglich
- wahlweise Soll- oder Istversteuerung

Zusatzpakete zur Finanzbuchhaltung

- Kostenstellen
- Clearing/DTA
- DATEV-Importschnittstelle
- DATEV-Exportschnittstelle
- Datenimport (von Fremd-/ext. ABF)
- Buchungsimport (von Fremd-Lohn)
- Terminplaner/Wiedervorlage

Auftrags-bearbeitung/ Waren-wirtschaft

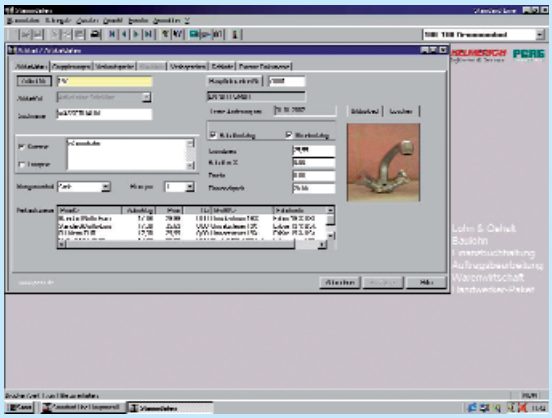

Übersichtlichkeit bei der Artikelverwaltung inkl. Bild- und Dokumentenanhang.

Einfacher ge
die Erf
Einzelpositionen und S

inkl. U-Meter (Umsatzdiagramm)

Die STANDARD LINE Auftragsbearbeitung und die Warenwirtschaft bieten umfangreiche Hilfestellungen für alle Arbeitsabläufe: dazu gehören z.B. die 20-stellige alphanumerische Artikelnummer einschließlich integrierter EAN-Code-Prüfung, die Möglichkeit, Umsätze in Echtzeit graphisch darzustellen oder diverse Preisfindungsinstrumente wie Mengenrabattstaffel, Sonderpreise pro Kunde oder Artikel- und Preis-Rabattmix. Desweiteren sind folgende Highlights integriert:

Allgemeine Leistungsmerkmale (ABF)

- Bearbeiten von Angeboten, Auftragsbestätigungen, Lieferscheinen, Auftragsannahmen, Rechnungen, Gutschriften und Stornorechnungen
- Erfassen und Bearbeiten von Artikel-, Lohn-, Maschinen- und Fremdleistungspositionen in Euro oder Fremdwährung
- Einfache und schnelle Kopier-, Lösch- und Einfüge-Funktionen innerhalb eines Vorganges und von Vorgang zu Vorgang (Auftrag/Angebot/Kommission)
- Artikelauswahl über Nummer, Matchcode und Fragmentsuche, Gebindeverwaltung und Artikelübersicht
- freie Preisgestaltung mit mengenabhängigen Staffelpreisen und kundenspez. Preis- und Rabattgestaltung
- auftragsbezogene und positionsbezogene Rabatte
- Alternativ- und Bedarfspositionen
- Brutto- und Nettoverarbeitung
- Verarbeitung von Teilzahlungen und Abschlägen bei Staffelrechnungen
- verschiedene USt.-Sätze pro Auftrag
- Stücklistenverarbeitung, Lang- und Kurztextverarbeitung
- Vor- und Schlusstexte
- Import von Texten im RTF-Format
- Lieferanschrift für jedes Dokument frei wählbar und archivierbar
- Auftragsübersicht am Bildschirm
- Datenübergabe an SL- oder ext. FiBu
- Datenübergabe an Statistik

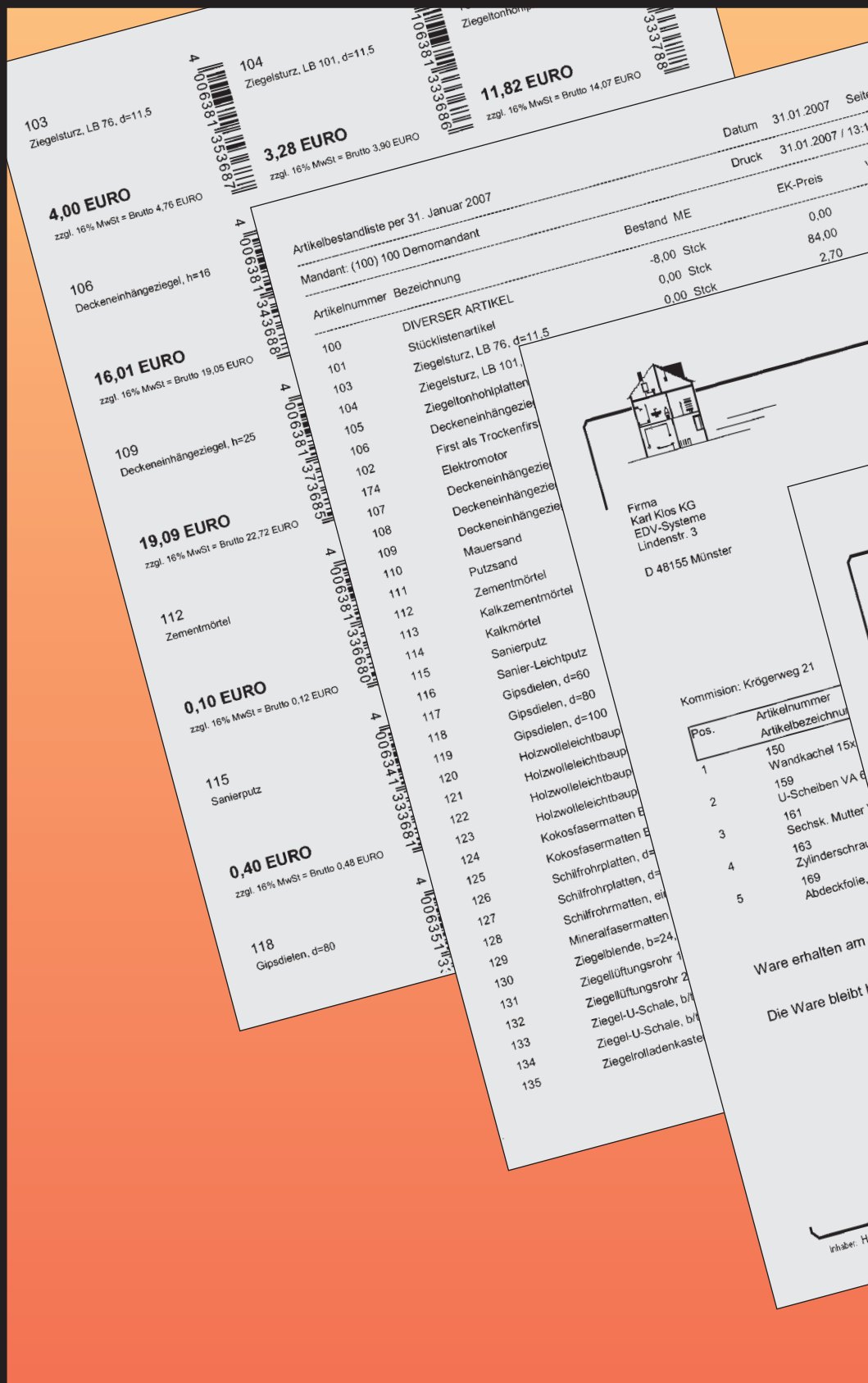

ht es nicht:
assung von
Stücklisten.

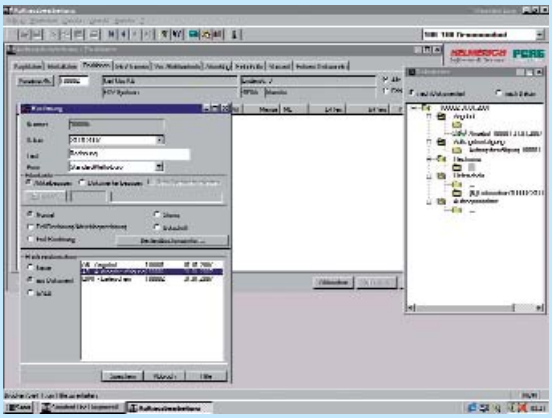

Dank der Umsatzstatistik
sind Sie immer im Bilde.

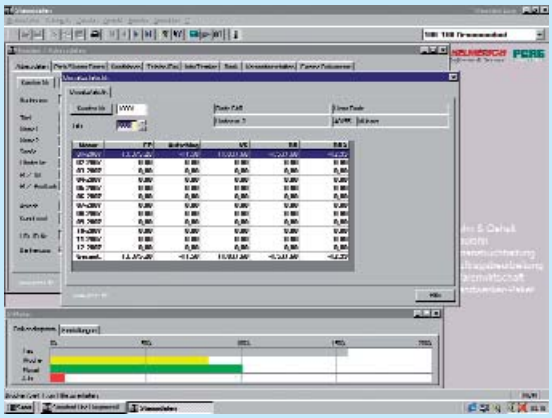

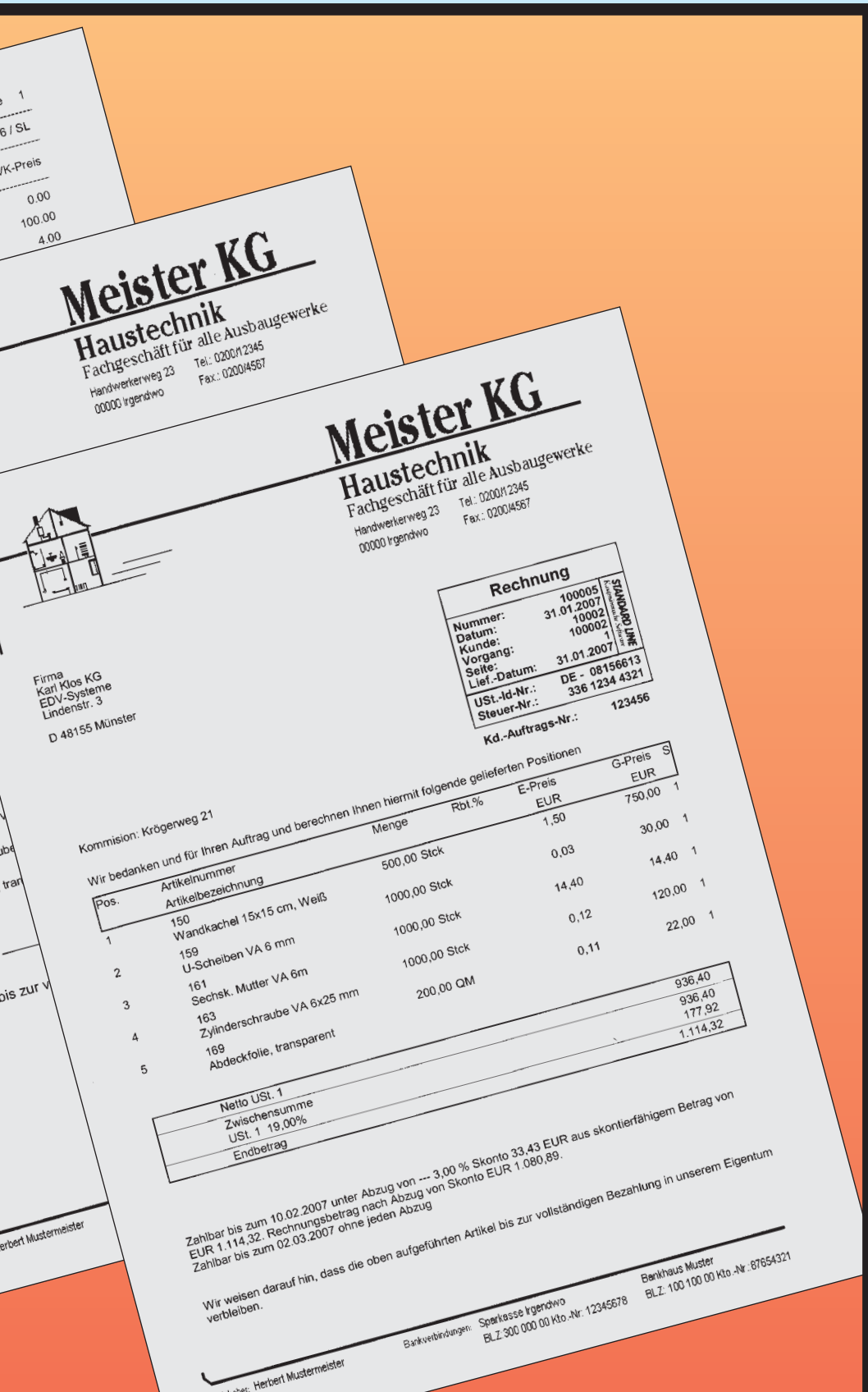

- Ausdruck von: Rechnungsausgangsbuch, Übersicht aktueller Angebote, Übersicht nicht abgerechneter Lieferscheine, Deckungsbeitragsübersicht, Tourenliste, Umsatzübersicht nach Kunden, Vertreter, Lager und Tour
- Ausdruck und Verwaltung von: Rechnungen, Angebote, Lieferscheine, Auftragsbestätigungen, Gutschriften
- freie Gestaltung der Ausdrucke mittels Listgenerator möglich
- Einfügen von selbsterstellten Briefköpfen und Fußzeilen
- Hinterlegung von externen Unterlagen bei jedem Kunden, Artikel und Auftrag z.B. technische Merkblätter, Baupläne oder Digitalbilder

Zusatzpakete zur Auftragsbearbeitung

- OP-Verwaltung inkl. Mahnwesen
- DATEV-Exportschnittstelle
- Kassenschnittstelle
- Terminplaner/Wiedervorlage
- Handwerksmodule (s. Seite 14+15)

Warenwirtschaft

Als Ergänzung zur Auftragsbearbeitung steht das Modul Warenwirtschaft zur Verfügung.

Leistungsmerkmale WaWi

- Frei definierbare Lagerorte und -plätze
- Chargenverwaltung
- Seriennummernverwaltung
- Bedarfsermittlung aus Artikelstamm
- Bearbeiten und Verwalten von Bestellpositionen
- Terminüberw. offener Bestellungen
- Rückstandsüberw. bei Teillieferungen
- Verbuchung von Wareneingang auf den Lagerort bzw. Lagerplatz
- Vergabe von int. Chargennummern
- Inventuraufnahmelisten als Teilinventur nach Lagerort und Lagerplatz, Inventurerfassung und Bewertung
- Lagerverwaltung und -umbuchungen
- Bestandsübersichten, Lieferantenstatistik, Artikel- und Artikelgruppenstatistik, Rückstandslisten, Wareneingangslisten, Terminlisten
- Frei definierbarer Etikettendruck in Euro inkl. EAN-Code u. Fremdwährung

Handwerker Paket (HWP)

Natürlich mit den handwerksüblichen Datenübernahme-/ Übergabeschnittstellen.

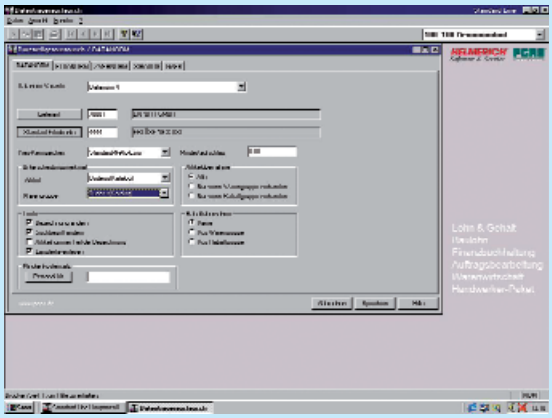

Positionsert
Kalkulationsmög
Stücklisten-,
Titel-, Los- und Ges

für Bauhaupt- und Nebengewerbe

Als Ergänzung zur Auftragsbearbeitung stehen die Handwerks-Module / das Handwerker-Paket (HWP) zur Verfügung.

Projektverwaltung

- Erfassen und Bearbeiten von Losen, Titel und Positionen in Euro oder Fremdwährung gem. Verdingungsordnung für Bauleistungen (VoB)
- Projektkalkulation auf Los-, Titel- und Positionsebene
- Materialartenkalkulation, Aufschlagskalkulation, Endsummenkalkulation, Festpreiskalkulation
- Kalkulation getrennt nach Material, Lohn, Maschinen und Fremdleistungen
- Mehrstufige Stücklistenverarbeitung
- Automatische Deckungsbeitrags- und Wertschöpfungsrechnung
- Kalkulationsübersicht auf Los-, Titel- und Positionsebene
- Kopierfunktionen auf Los-, Titel- und Positionsebene und von Vorgang zu Vorgang (Auftrag/Angebot/Kommission)
- Benutzerdefinierte Kalkulationsparameter in Euro oder Fremdwährung
- Zeitkalkulation wahlweise auf Industriestunden oder Zeitstunden
- Akkordzeitenverarbeitung (opt.einstellbar)
- Kupferrechnung (optional einstellbar)
- Verarbeitung von Fakturatitel, Alternativtitel, Nachtragstitel, Zu-/Abschlagstitel, Fakturapositionen, Alternativpositionen, Zu-/Abschlagspositionen, Taglohnpositionen
- Ausdruck von Kalkulationsdeckblatt, Kalkulationsübersicht, Zeitenvorgabelisten, Materialbedarfslisten, Angeboten, Auftragsbestätigungen
- Ausdruck und Verwaltung von Rechnungen nach Angebot
- Ausdruck und Verwaltung von Rechnungen nach Aufmaß

Nachkalkulation

- Material-Ist-Verbrauch: Erfassen u. Bearbeiten v. Materialpositionen auf Projekte
- Materialverbrauchsübersicht
- Ausdruck von Materialverbrauchslisten, frei selektierbar
- Stundenerfassung: Zeiterfassung und Bearbeitung von Ist-Zeiten gemäß Stundenzettel
- Stundenübersicht

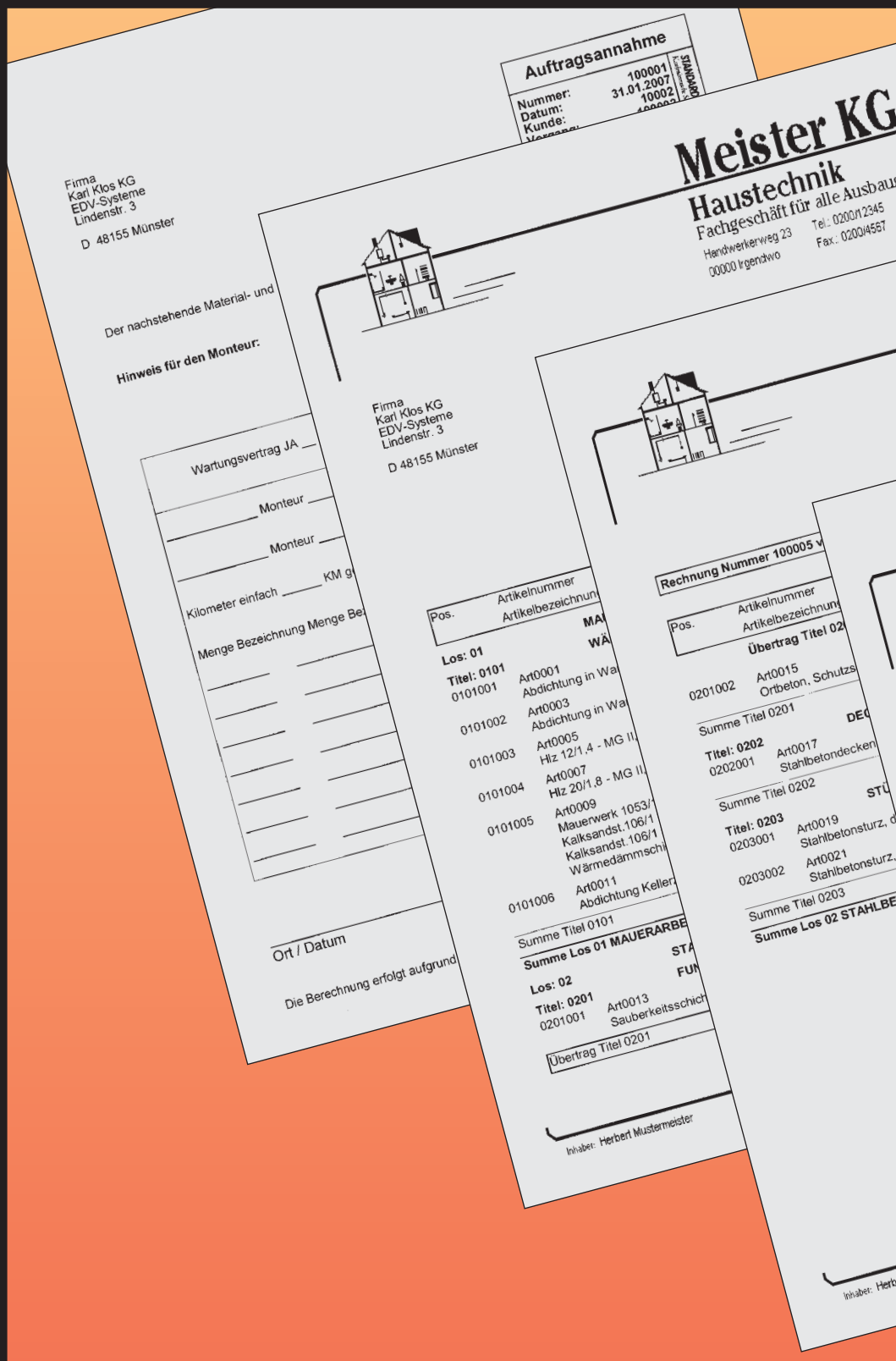

fassung mit
glichkeit auf
Positions-,
samtebene.

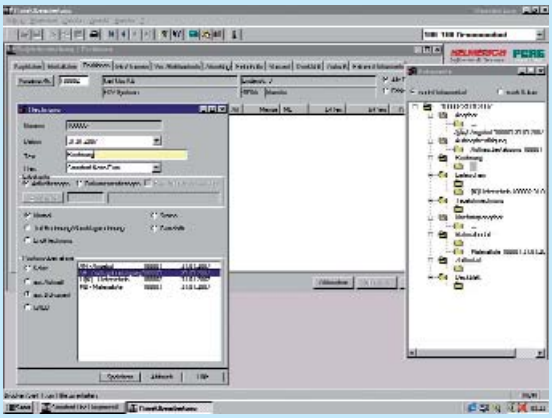

Ob die Kalkulation
gestimmt hat,
erfahren Sie hier.

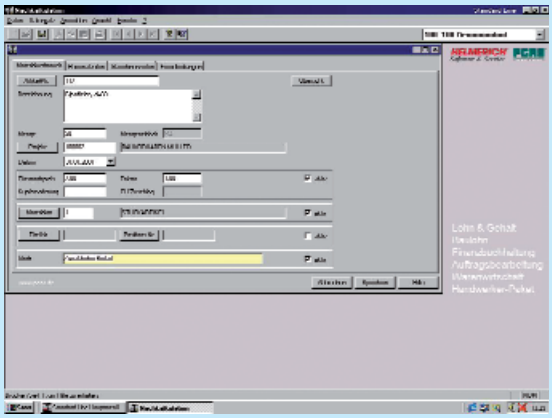

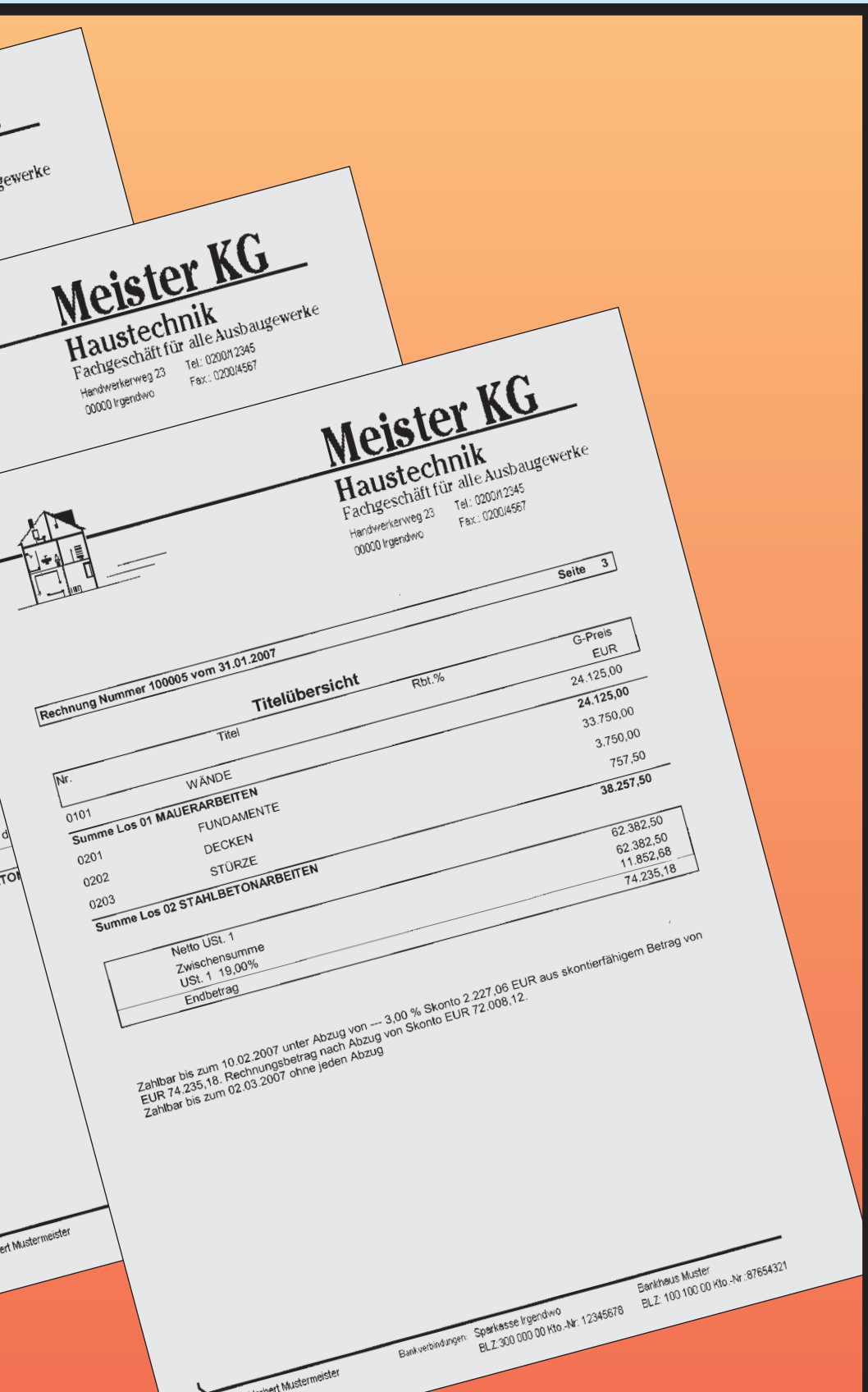

- Datenübergabe an Lohn & Gehalt
- Ausdruck von Stundenübersichten, frei selektierbar
- Maschinenzeitenerfassung: Erfassung und Bearbeitung
- Maschinenzeitenübersicht
- Ausdruck von Maschinenübersichten, frei selektierbar
- Fremdleistungen: Erfassung und Bearbeitung von Fremdleistungen
- Fremdleistungsübersicht
- Automatische Übergabe zum Soll-Ist-Vergleich in der Nachkalkulation
- Ausdruck von Übersicht von Fremdleistungen, frei selektierbar
- Soll-Ist-Vergleich als Bildschirmauskunft
- Ausdruck Projektionsübersicht
- Ausdruck Materialvergleichsliste (frei definierbar).

Serviceabwicklung/Wartungsmodul

- Auftragsannahme: das Eingeben und Verwalten eingehender Aufträge, Terminstellung, Auftragskurzbeschreibung
- Druck Auftragszettel (frei definierbar)
- Druck Auftragsübersicht Terminliste
- Druck Auftragsübersicht nicht abgeschlossener Aufträge
- Wartungsaufträge: das Eingeben und Verwalten von Wartungsarbeiten, Terminstellung, Historie (Messwerte)
- Druck Wartungsauftrag (frei definierbar)
- Druck Auftragsübersicht Terminliste
- Speicherung von Messwerten.

Aufmaß

- Aufmaßerfassung mit komfortablen Kopier- und Übersichtsfunktionen
- Beliebige Reihenfolge der Eingabe von Maßen
- Teilaufmaßbearbeitung
- Raum- oder ortsbezogene Erfassung
- Freie Formeleingabe mit Textergänzung
- Automatische Übergabe zur Rechnungsstellung
- Automatische Übergabe zum Soll-Ist-Vergleich in der Nachkalkulation
- Ausdruck von Aufmaßlisten, Akkord, Aufmaßerfassungsbelegen

Schnittstellen (weitere Zusatzpakete)

- DATANORM
- ZVEH
- ELDANORM
- GAEB (83, 84, 85, 86)
- Sirados

Produktion

Übersichtlichkeit bei der Stammdatenerfassung z.B. Prüfmittel oder Werkzeuge

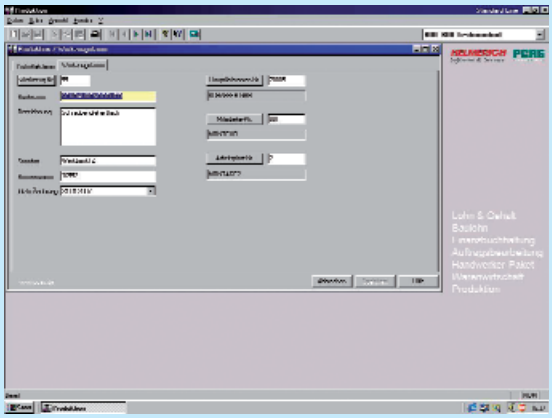

Problemlose
von Kalkulationswe
Arbeitsplat

für Fertigungs- u. Montagebetriebe

Mit der STANDARD LINE Produktion können Produktionsaufträge einfach abgewickelt werden. So kann die Produktion auch als interner Lieferant in Verbindung mit der Auftragsbearbeitung und der Warenwirtschaft genutzt werden. Dabei werden alle produktrelevanten Daten z.B. Arbeitsgänge, Arbeitsplätze, Produktionsstücklisten im Modul Produktion verwaltet. Durch die automatische Erzeugung von Produktionsvorschlägen und Rückmeldungen wird die manuelle Arbeit auf ein Minimum reduziert.

Allgemeine Leistungsmerkmale

- Gemeinkostensätze
- Erfassen und Bearbeiten von Produktionsstücklisten
- Druckbare Vorkalkulation
- Erstellung von Produktionsvorschlägen aus Artikelbestand oder Auftragsbestätigung
- Automatische Übernahme von Produktionsvorschläge in Produktionsaufträge
- Ausdruck aller Produktionspapiere
- Erstellung von Rückmeldungen und Bestandsbuchungen
- Nachkalkulation eines Produktionsauftrages
- Erfassen und Bearbeiten von Betriebsmitteln, Werkzeugen, Arbeitsplätzen und Arbeitsgängen
- Ermittlung von Materialbedarf und Zeitbedarf
- Auftragsbezogene änderbare Gemeinkostensätze
- Erfassung von Sondereinzelkosten
- Ausdruck von Prüflisten für Prüfmittel und Werkzeuge
- Ausdruck von Übersichten aller Produktionsstammdaten
- BDE Schnittstelle

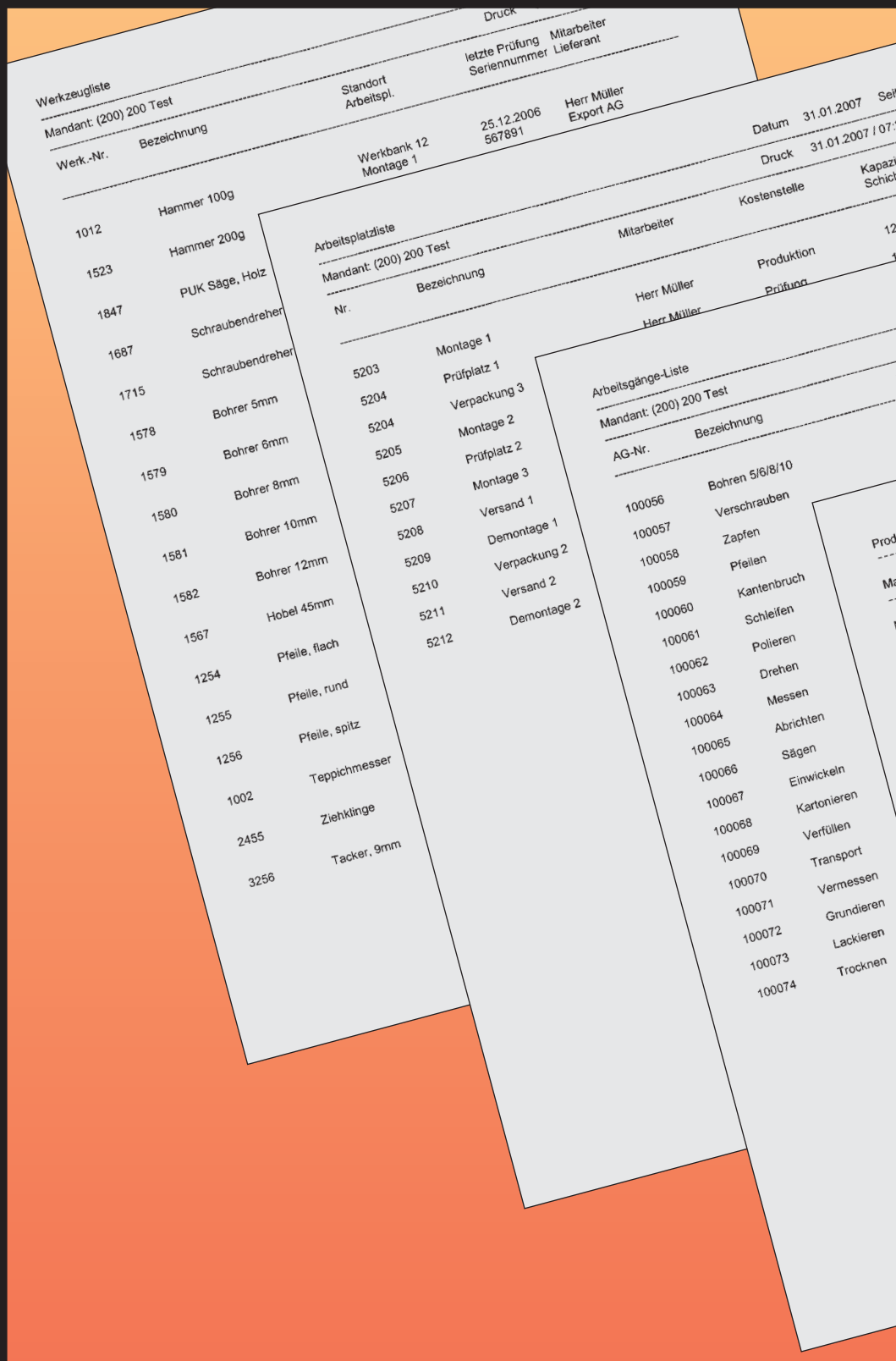

es Erfassen
rten bei der
tzerfassung

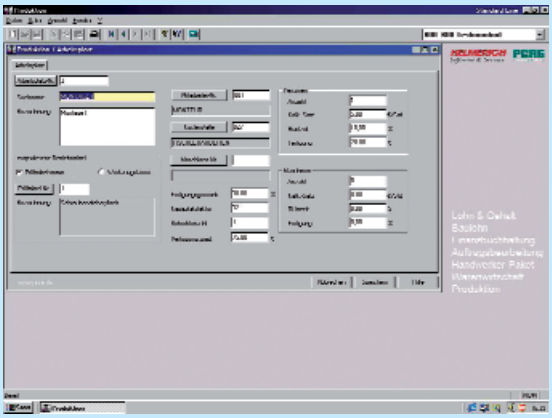

Klare Gliederung von
Produktionsvorschlag bis
zum Produktionsauftrag

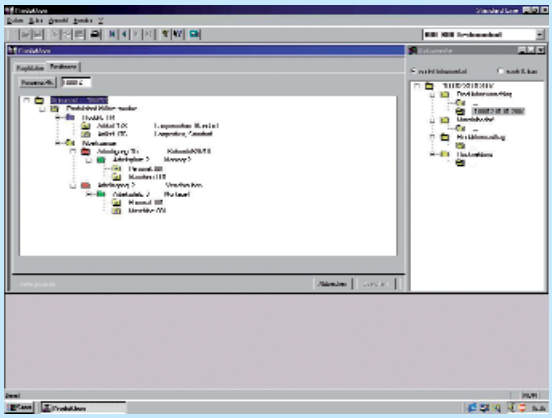

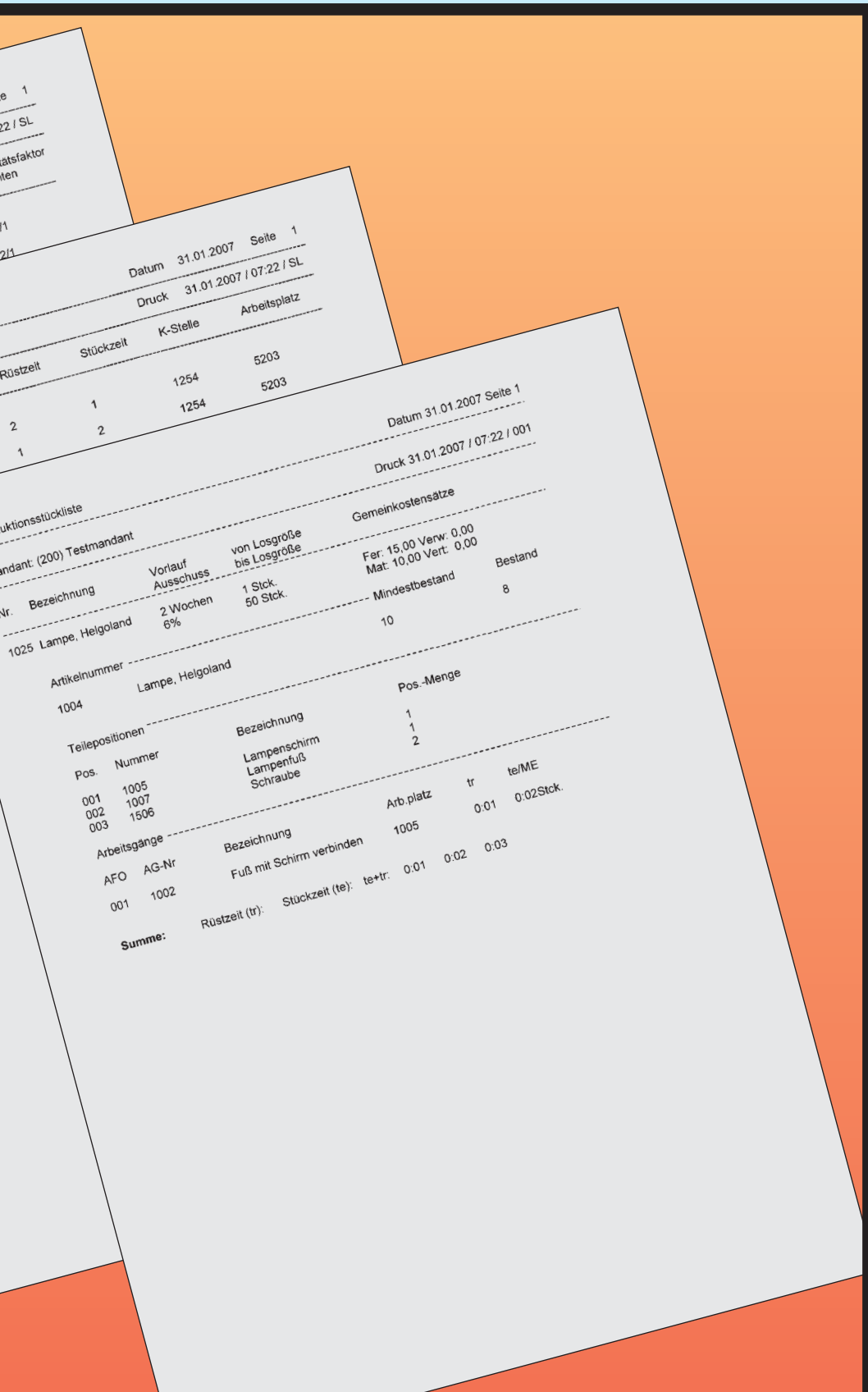

Dienstprogramme
Dienstleistungen
Handbücher

Dienstprogramme:
Das Gestalten von Formularen mit Hilfe benutzerdefinierter Variablen gehört zum Standard des Formulargenerators.

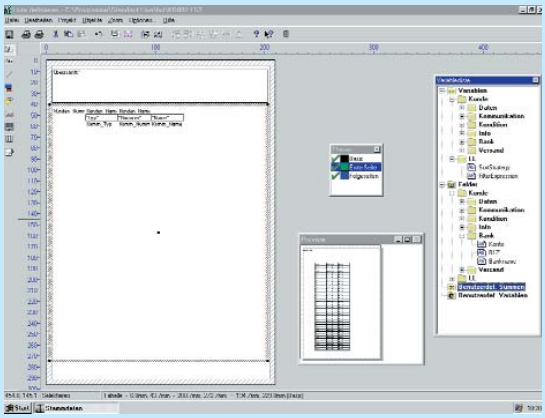

Für di
eigene
werd
und

Drucken und Gestalten

Mit dem Report-/Listgenerator und dem Formulareditor stehen Ihnen leistungsstarke Module für Report-, Listen-, Etiketten-, Formular-, Barcodedruck sowie für das Erstellen einfacher Texte und Serienbriefe zur Verfügung.

Im- und Export

Für die STANDARD LINE sind diverse Im- und Exportschnittstellen verfügbar. Teilen Sie uns Ihre Wünsche mit. Der Herstellersupport oder Ihr Fachhandelspartner berät Sie gern.

Schulungen/Internetschulungen

Für die STANDARD LINE wurde ein umfangreiches Schulungskonzept entwickelt. Für jeden Fachbereich steht ein Grund- und ein Aufbaukurs zur Verfügung. Somit wird dem Einsteiger als auch dem mit der Materie vertrauten Anwender die Möglichkeit zur Aus- und Weiterbildung gegeben.
Sorgfältig ausgewählte Dozenten und Produktmanager zeigen auf Basis der STANDARD LINE Software das optimale betriebswirtschaftliche Arbeiten im jeweiligen Fachbereich auf.

Individualanpassungen

Aufgrund der konsequenten Umsetzung moderner Technologien bietet die STANDARD LINE ein Maximum an Freiheit bei der Individualisierung der gewünschten EDV-Lösung. Die Software lässt sich so gezielt auf spezielle betriebliche Abläufe anpassen.

Hotline

Der Herstellersupport bietet jedem Anwender eine permanente Hotline bzw. Ferndiagnose, damit auftretende Fragen und Probleme sofort geklärt werden können. Hotlineverträge sind für diesen Service nicht erforderlich.

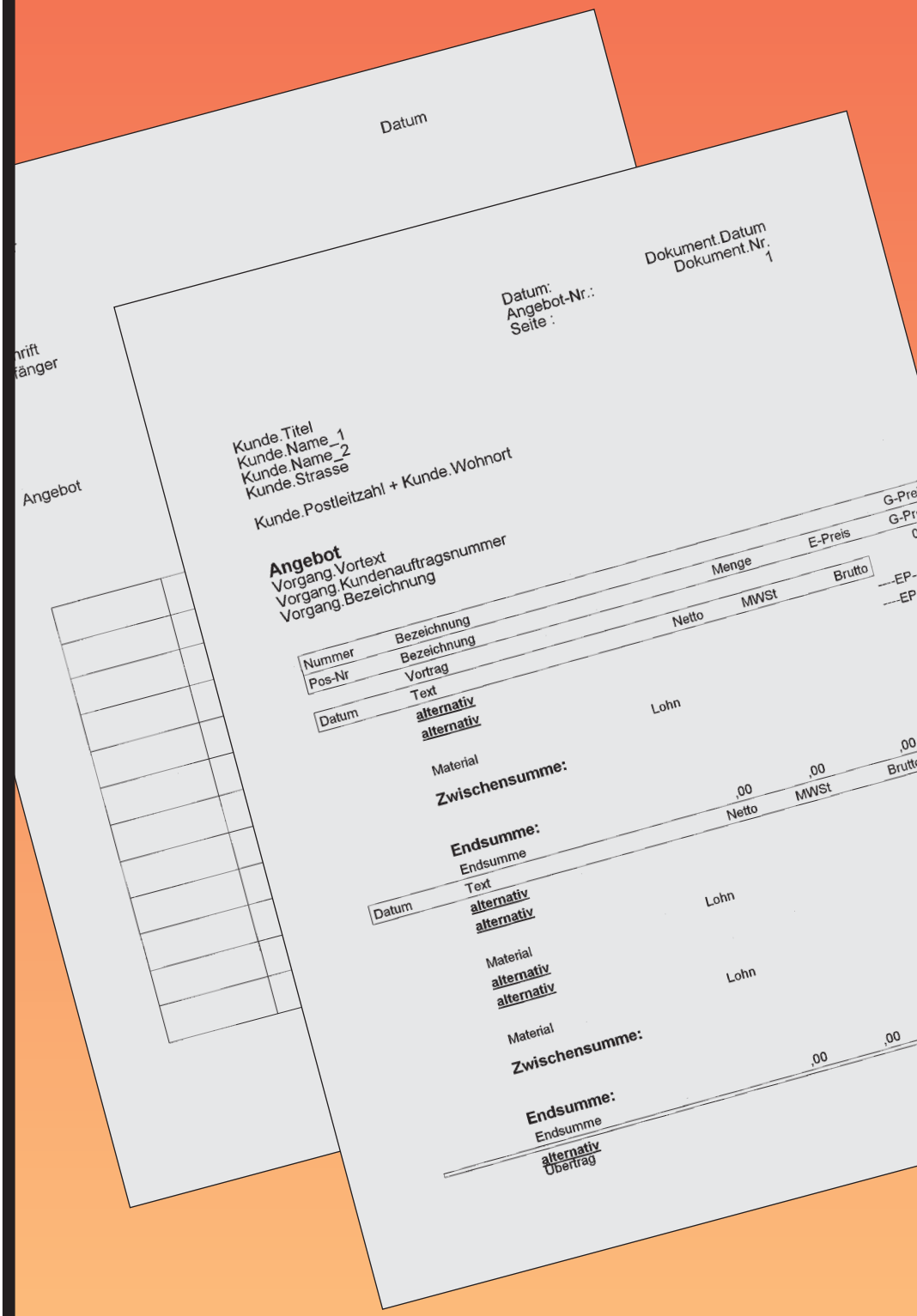

Dienstleistungen:
e STANDARD LINE wurde eine
Seminarreihe aufgebaut. Hier
en Verkäufer, Softwarebetreuer
Programmanwender geschult.

Handbücher:
Jedes Softwarepaket wird inkl.
eines Handbuches ausgeliefert.
Selbstverständlich sind die
Softwaredokumentationen auch
einzeln erhältlich.

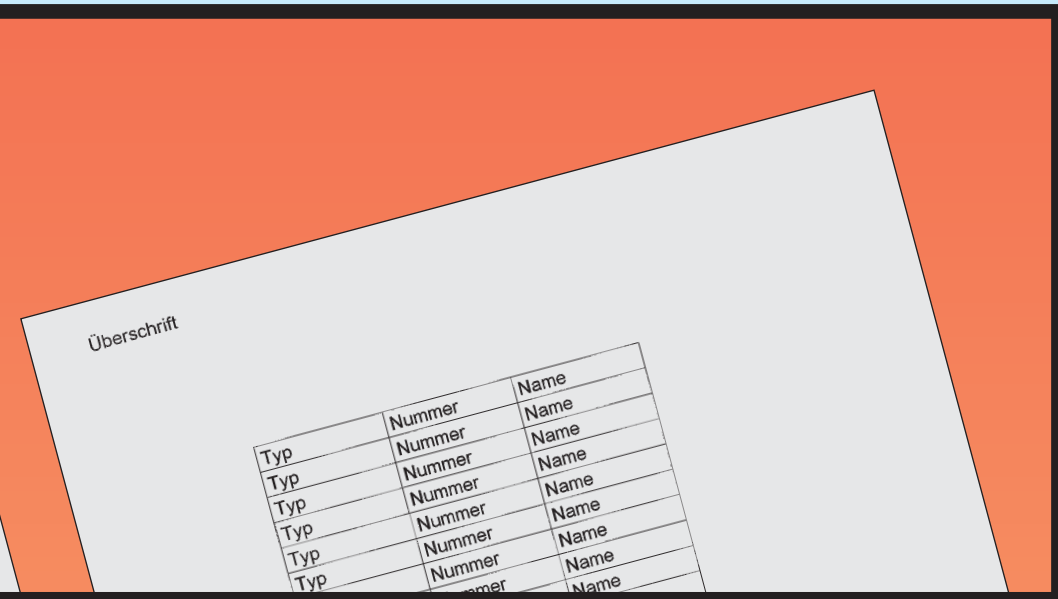

anwenderfreundlich

Die Handbücher der STANDARD LINE werden von technischen Redakteuren erstellt und permanent aktualisiert. Die praktischen Ringbücher erlauben ein bequemes Austauschen von überarbeiteten Seiten oder auch das Hinzufügen von z.B. eigenen Notizen.

Selbstverständlich sind die schmuckvollen Ringbücher, auch ohne Inhalt, für den individuellen Gebrauch erhältlich.

Hotline-Telefon	0900/123321-1*	System, Installation, Konfiguration, Hardware, Liveupdate
Hotline-Telefon	0900/123321-2*	Auftragsbearbeitung Handel/Handwerk, Produktion
Hotline-Telefon	0900/123321-3*	Lohn & Gehalt, Baulohn
Hotline-Telefon	0900/123321-4*	Finanzbuchhaltung
Hotline-Telefax	0900/123321-5*	für alle Bereiche
Hotline-eMail	support@pcas.de	für alle Bereiche

* 1,99 EUR/Min. aus dem deutschen Festnetz

STANDARD LINE
Kaufmännische Software

HELMERICH Software & Service
PCAS Software & Service

Helmerich-PCAS Software & Service GmbH
Krögerweg 21
D-48155 Münster

Telefon 0251/97105-0
Telefax 0251/97105-50
eMail info@pcas.de
Internet www.pcas.de

Zertifikat Lohn & Gehalt

Für STANDARD LINE Lohn & Gehalt ist die Zulassung zum maschinellen Meldeverfahren (Beitragsnachweise und Meldungen zur Sozialversicherung) mit den Annahmestellen der gesetzlichen Krankenkassen, gemäß § 22 DEÜV, durch die ITSG erfolgt.

GKV ZERTIFIKAT
Entgeltabrechnungs-Software geprüft

Zertifikat Baulohn

Die Baulohn-Zulassung der STANDARD LINE zum ULAK/ZVK-Clearing erfolgte durch die SOKA-Bau in Wiesbaden.

SOKA-BAU
Service · Vorsorge für die Bauwirtschaft

Zertifikat Finanzbuchhaltung

Ein namhaftes Wirtschaftsprüfungsinstitut testete die STANDARD LINE FiBu und bestätigt, dass alle gesetzlichen und buchhalterischen Vorschriften lt. GOB und GOS eingehalten werden.

GOB/GOS GEPRÜFT
VON EINER NAMHAFTEN WIRTSCHAFTSPRÜFUNGSGESELLSCHAFT*
*Original-Zertifikat auf Anfrage bei

Schnupperseminar FiBu, L&G, ABF

Haben Sie Ihr Finanz- und Rechnungswesen sowie Ihre Lohndaten im Griff? Aktuelle Informationen über Umsatzdaten, offene Posten, Warenbestände, Kunden- und Lieferantendispositionen, Angebote, Lohnkonten und vieles mehr sind unerlässliche Werte für eine zeitnahe und erfolgreiche Abteilungs- und Geschäftsführung.
Als Ihr Partner für kaufmännische Software möchten wir Ihnen unsere Lösungen für Finanzbuchhaltung, Lohn & Gehalt, Auftragsbearbeitung und Warenwirtschaft gerne vorstellen.
Setzen Sie auf einen berechenbaren Partner mit Erfahrung in Herstellung, Einsatz und Support von kfm. Software.
Kommen Sie zum kostenlosen und völlig unverbindlichen Schnupperkurs und lernen Sie die Software kennen!

Schnupperseminar Handwerk

Immer mehr Handwerksmeister erkennen, dass ihnen der Computer die tägliche Arbeit doch deutlich erleichtern kann. Bei Aufmaßberechnungen, Kalkulationen, Angeboten, Rechnungen und Mahnungen übernehmen die elektronischen Helfer zeitraubende Routinearbeiten und sorgen dafür, dass Sie mehr Zeit für Wichtigeres haben.
Über das Thema EDV im Handwerk ist schon viel geschrieben und noch mehr geredet worden. Was steckt wirklich dahinter? Was kommt in der Praxis für Sie dabei heraus? Und wie funktioniert das eigendlich?
Das alles erfahren Sie auf unserem EDV-Praxis-Tag. Dieser, für Sie völlig unverbindliche und kostenlose Schnupperkurs zeigt Ihnen Ihre Möglichkeiten mit unserem Handwerker-Paket (HWP) auf.

Fachhandelspartner

Ausführliche Beratung, qualifizierten Support, detaillierte Schulungen und aktuelle Informationen zu unseren Produkten erhalten Sie insbesondere bei allen Fachhandelspartnern, die eines dieser Logos führen.

HELMERICH Software & Service PCAS Software & Service
Regional-Händler

Händler
Fachhändler
Regional Berater
Schulungs-Partner
Lösungs-Partner
SourceCode Partner

Fernvorführung

Sie wünschen eine (sofortige) Software-Vorführung? Kein Problem!

Via Internet zeigen wir Ihnen bequem und ohne Anreise unsere kaufmännische Software.
Bei Interesse melden Sie sich bitte kurz bei uns.

Überreicht durch:

Dieser Prospekt oder Teile dieses Prospektes dürfen ohne schriftliche Genehmigung der Helmerich-PCAS Software & Service GmbH nicht kopiert oder in irgendeiner anderen Form vervielfältigt oder weiterverarbeitet werden.

Nutzungsrecht der Wortmarke „HELMERICH"
Nutzungsrecht der Wortmarke „PCAS"
Die Markennamen „Helmerich" und „PCAS" sind ein eingetragene Warenzeichen. Die Verwendung dieser Wortmarken/der Firmenlogos in der Werbung, sowie bei der Vervielfältigung des Lizenzmaterials einschließlich Dokumentation und Zubehör erfordert die ausdrückliche schriftliche Zustimmung der Helmerich-PCAS Software & Service GmbH.

Änderungen und Irrtümer vorbehalten.

Stand Mai 2007.